CSBJ HANDBALL

BOURGOIN-JALLIEU

proXadis
création de sites Internet
MÉTALLERIE MATTON
SERRURERIE JMB
Bourgoin-Jallieu
CAPAROL CENTER
elcom
LA LIBERTÉ DE CONCEVOIR
CARS ANNEQUIN
Optic 2000
PERRIOL T.P.
Garage Reypin
premierplan
ma Cuisine, mon Univers
DEPUIS 1933
CUSIN IMPRIMERIE

ENCORE ET TOUJOURS

MOINS CHER

le manège à bijoux E.Leclerc

espace culturel

Location E.Leclerc

VOYAGES E.Leclerc

optique E.Leclerc

parapharmacie E.Leclerc

24 / 24

Centre commercial E.Leclerc et ses 25 boutiques

Avenue H.Barbusse - BOURGOIN-JALLIEU

Ouvert de 8h30 à 21h00 / 04 74 43 51 29

E.Leclerc DRIVE

Bourgoin-Jallieu

"Vos courses en 1 clic !"

Prochainement ouverture d'un E.Leclerc DRIVE à "St Quentin Fallavier"

Imp.CUSIN Bourgoin-Jallieu

le mot du Président

Bonjour à toutes et à tous,
Une nouvelle saison commence au CSBJ Handball et celle-ci voit le retour de notre équipe fanion au niveau national !!!

Les résultats sportifs de la saison passée ont été plus que satisfaisants avec la montée de nos deux équipes séniors masculines et la très bonne 2ème place de l'équipe sénior féminines sous couvert de l'entente PDI.

Cette saison notre partenariat se développe avec le club de L'Isle d'Abeau qui intègre l'entente Porte De l'Isère aux côtés de l'ASVF et du CSBJ.

Cette saison est sous le signe de la continuité avec le développement qualitatif et quantitatif de nos équipes jeunes.

Les objectifs de cette nouvelle saison se résument par :
- Continuer à développer nos bonnes relations avec nos partenaires et les parents de nos licenciés,
- Améliorer encore notre travail sur la formation des joueurs, entraîneurs et arbitres,
- Développer le secteur féminin et les catégories jeunes au travers de l'entente PDI.

Je tiens également à remercier tous nos partenaires, les joueurs, avec une mention spéciale pour les bénévoles, parents, passionnés sans lesquels le CSBJ Handball ne pourrait se développer et proposer à tous ses licenciés une pratique adaptée et conviviale.

Je vous souhaite à tous une excellente saison 2013/2014.

Sportivement, Nicolas MARIE

2 ans après avoir quitté le niveau National, nos berjalliens pouvaient laisser éclater leur joie au mois d'avril dernier. En s'imposant contre Grenoble 36-26, ils gagnaient leur ticket pour la Nationale 3 !!

Le Comité Directeur :
Nicolas MARIE, Gérard GABILLON, Audrey MARIE, Joël CASAGRANDE, Julien PRAT, Rudy YVRARD, Danièle MIGNOT et Charlotte JULIA-SELLI

Le Conseil d'Administration :
Sébastien BAULU, Thierry BERNET, Joël CASAGRANDE, André COTTAZ, Gérard GABILLON, Bernard HILDT, Raymond JACQUES, Alain JACQUIER, Charlotte JULIA-SELLI, René LACHIZE, Audrey MARIE, Guillaume MARIE, Nicolas MARIE, Danièle MIGNOT, Martial MONIN, Julien PRAT, Mickaël ROUSSELIN, Pierre SALAMAND, Thomas SOUCILLE, Gérard YVRARD, Rudy YVRARD

CSBJ HANDBALL - 1 rue des Frères Lumière - 38300 Bourgoin-Jallieu
Tél/Fax 04 74 93 76 48 - e-mail : csbj.handball@aliceadsl.fr - Site : www.bourgoin-handball.net

VOTRE PARTENAIRE EN PEINTURE PROPRE

SUR LE NORD-ISÈRE

La seule peinture
100% respectueuse de votre santé

CAPANATURE

naturellement pro

www.capanature.com

Votre magasin CAPAROL CENTER est ouvert toute l'année :
du lundi au vendredi 7h30 - 12h et 14h -18h et le samedi matin 9h - 12h

CAPAROL CENTER

PEINTURE
DÉCORATION
PARQUET

Z.I. de Chantereine - 14, avenue de Chantereine
38300 BOURGOIN-JALLIEU - Tél. 04 74 28 19 28

www.cpro-bourgoin-revetement.com

Séniors Garçons

National 3

Entraineur
Grégory BODSON

En haut de gauche à droite :
Gregory BODSON (entraineur), Daniel BENTIVOGLIO, Nicolas MARIE, Marin YVANT, Quentin DELASTRE, Mathieu DELASTRE, Makan SACKO, Patrick DE FREITAS, Gilles GUIFFO-FONGUE, Jérémy CHARREL, Yann CABARE, Marc VAN DEN ABBEELE (dirigeant)
En bas de gauche à droite :
Nicolas BERNET, Brice AIME, Flavian AIME, Tristan MAILHE, Benjamin GRELLIER, Jean-François FERLET, Sabou N'DIAYE, Julien PRAT
Absent :
Vincent BAUDE (capitaine), Benjamin HOUDEMENT, Julien CUSIN

Après une saison qui a vu accéder à l'échelon National l'équipe fanion du CSBJ, nous voilà repartis pour une nouvelle saison. L'effectif, qui n'a perdu qu'un seul élément, s'est renforcé de 4 joueurs Makan Sacko Arrière, Sabou N'diaye Demi centre, Daniel Bentivoglio Gardien en provenance de St Genis Laval N2 et Mathieu Delastre venant d'Ambérieux excellence régionale.
L'équipe nourrit des ambitions de bien figurer dans ce championnat de Nationale 3 et d'essayer de s'accrocher au haut du tableau. L'objectif étant aussi d'intégrer au fur et à mesure les jeunes du club afin de préparer la relève. Nous espérons que la saison sera aussi riche en émotions que l'année dernière et nous souhaitons pouvoir compter sur le soutien d'un public toujours plus nombreux.

Sportivement, Grégory BODSON (Entraîneur)

DEPUIS 1933
CUSIN
IMPRIMERIE

IMPRESSION
OFFSET &
NUMÉRIQUE
PETIT & GRAND FORMAT

www.imprimeriecusin.com
04 74 28 44 31 - 38300 Bourgoin-Jallieu

IMPRIM'VERT

Du fait des très bons résultats internationaux, de sa médiatisation, ainsi que de son succès pédagogique en milieu scolaire, notre sport connaît un fort développement de notoriété. Mais cette dernière n'est pas suffisante aujourd'hui pour permettre à un club de se développer et d'afficher des ambitions au niveau National. Il lui faut un environnement sain et emprunt de soutien.

Le CSBJ HANDBALL a cette chance ! L'implication des institutions, des entreprises et des commerçants n'est plus à démontrer. L'engouement dont chacun fait preuve permet aux couleurs Ciel et Grenat de briller dans le milieu du handball.

Un de mes objectifs principaux cette année sera encore d'établir et de renforcer, avec le monde professionnel local, un partenariat confiant. Faire du Palais des Sports un lieu d'échanges entre nous mais aussi entre vous, membres engagés du CSBJ HANDBALL, que vous soyez partenaires, bénévoles, joueurs ou supporters. Je souhaite que notre organisation, notre comportement, notre expression individuelle et collective ainsi que nos décisions permettent au club de tenir son rôle d'acteur dans la vie locale. Fort des valeurs, des erreurs mais aussi des réussites de ses pionniers, le CSBJ HANDBALL souhaite calquer son pouls sur celui de la cité berjallienne et ses alentours afin de répondre du mieux possible aux attentes de ses habitants et de ses professionnels.

Je compte cette année encore sur votre soutien, pour permettre à chacune de mes petites têtes blondes de bénéficier de la meilleure structure d'accueil possible, pour permettre à tous ces adolescents et ces jeunes adultes d'exprimer le meilleur d'eux même sur le terrain et en dehors et pour permettre aux couleurs Ciel et Grenat de continuer de briller au niveau National.

Sportivement, Audrey ARNAUD (Responsable commerciale)
06 80 00 36 25 - audreyarnaud38@yahoo.fr

Seniors Filles

Prénationale

Entraineurs
Julien PRAT & Joël CASAGRANDE

Lise FAVRE, Hélène BAJARD, Justine CHAUMONT, Amira BOUTCHICHA, Anne-Lise GRIGNOLA, Charline BEL, Sandrine Couturier (capitaine), Claudie MENDES, Charlotte JULIA-SELLI, Alice TURPIN, Julie MAIRE, Julie RODRIGUEZ, Elodie CREISSENT, Chloé TINCHANT

poule

- DROME HB BOURG DE PEAGE
- AL GUIHERAND GRANGES HB
- PORTE DE L'ISERE
- HBC LA FILIERE
- US SAINT EGREVE HB
- AL VOIRON HB
- ASS ALBERTVILLE UGINE
- LE POUZIN HB 07
- DRAC RIVE GAUCHE
- THONON HB
- ARVE GIFFRE HB
- HBC SALLANCHES

2014 la confirmation ?

Comment parler des séniors filles sans évoquer cette magnifique saison qui vient de s'écouler : invaincues au cours des 20 premières journées, les filles ont entamé différemment cette nouvelle saison. Comme le prétend un vieil adage, les saisons se suivent mais ne se ressemblent pas !

Alors on espère tous que l'issue de cette saison sera différente de la précédente.

Amputé de plusieurs éléments mais avec l'apport des jeunes pousses on souhaite que ce groupe entrainé par Joël CASAGRANDE et Julien PRAT puisse rebondir.

Le travail acquis la saison passée sera pour cela très utile car la saison est maintenant lancée et les Séniors filles de PDI vont devoir faire face à un nouveau statut : celui de favori à l'accession.

Pas si sûr que les clubs de Bourg de Péage, Guilherand Granges et Saint Egrève se laissent voler la vedette.

Alors laissez-vous tenter et venez les encourager….

nos partenaires

EUROPEAN TREE TRIMMING www.ett-elagage.com
MATÉRIELS FORESTIERS

SUN SET BOULEVARD

ALBION PUBLIC HOUSE

PicCante BAR RESTAURANT & TAPAS

Reebok
Vans
adidas
NIKE
asics
Kappa
Textile
chaussures
Le Plus
LARGE Choix
en chaussures Sport
Baffert
Ouvert
Non Stop
9h 19 h
Rd 1006 38300 RUY

BRISSAUD
TV - HIFI - VIDEO - ELECTROMENAGER
Vente dépannage Grandes Marques
4, rue de la République
38300 Bourgoin Jallieu
Tél. 04 74 93 42 81
Fax : 04 37 03 12 65

6 Rue Isaac Asimov
38300
Bourgoin-Jallieu
04.74.28.06.76
06.75.75.65.79
Yann Martin
Ostéopathe D.O
Cabinet d'ostéopathie
Troubles musculo-squelettiques, troubles digestifs, troubles ORL, traumatismes, suivi de grossesse... Du nourrisson à l'âge adulte.

Optic2000
SYLVAIN BOUDET
RUE PIETONNE
BOURGOIN-JALLIEU
04 74 93 39 75

Seniors Garçons

Equipe 2 - Excellence Régionale

Entraineurs
Joël CASAGRANDE & Dominique COLY

Debout de gauche à droite :
Joël CASAGRANDE (entraineur), Thomas SOUCILLE, Jérémy CHARREL, Mickaël ROUSSELIN, Guillaume GUIATTI, Nicolas BRUYERE, Guillaume MARIE, Thomas FONTAINE, Corentin JACQUES, Gérard GABILLON (dirigeant)

Assis : David DANCER

Absents :
Sébastien MANDARA, Maxime CHARRIER, Marius YVRARD, Maxime VAILLANT, Rudy YVRARD, François AMOURETTE, Loïc PERRUSSEL, Quentin BAYLE

Déjà la troisième saison avec cette équipe qui a trouvé son rythme de croisière. L'objectif est de se fondre dans le projet du club tout en gardant les caractéristiques d'une équipe réserve dynamique dans ses valeurs chaleureuses et accueillantes. L'ensemble des joueurs joue le jeu et est à féliciter. Le dialogue et la générosité sont ses fondations face aux difficultés que rencontre toute équipe qui se veut performante. Après 5 matchs, dont 3 à l'extérieur, 2 défaites, 3 victoires, et malgré plus de vingt joueurs utilisés tout le monde pousse dans l'intérêt général du collectif. Constituée d'un savant mélange de joueurs plus ou moins expérimentés qui cherchent l'entraide, l'avenir de cette équipe semble au beau fixe quand on voit l'accueil réservé aux plus jeunes qui sont déjà plein de talent.
Merci à tous les joueurs, arbitres et accompagnateurs.

Equipe 3
Départemental Honneur

L'Entente Cordiale :
Le jeu et les plaisirs du jeu.
La CSBJ 3, c'est 2 Clubs : le CSBJ Handball et L'Isle d'Abeau.
Une équipe de pot'eaux humbles pour débuter, progresser, s'amuser et performer dans une compétition raisonnable. Ce groupe mêlant 30 joueurs de Bourgoin et L'Isle d'Abeau permet aux joueurs de pratiquer régulièrement le Hand en départemental.
La « 3 », la Réserve, la Dép, ou l'Access : ces noms désignent une équipe humble où tous les niveaux peuvent s'exprimer quand chacun apporte le meilleur de soi.
Ce collectif fonctionne donc grâce à l'apport technique des joueurs et entraineurs du CSBJ et l'énergie des joueurs de l'agglomération (de 18 à 56 ans). La mayonnaise prend bien grâce à l'apport de chacun : énergie, sourire, concentration, sueur, bonne volonté, habileté…
Pour la deuxième année, les 2 clubs s'entendent parfaitement pour le plaisir du Hand et du jeu. L'esprit de cette entente, c'est l'accueil : Alors, A BIENTOT sur les terrains !

Groupe Reypin

REYPIN
BOURGOIN-JALLIEU
Distributeur et Réparateur agréé
VOLKSWAGEN - SKODA
VOLKSWAGEN UTILITAIRES

ZAC de la Maladiére - Rue Léon Serpollet - 38300 Bourgoin-Jallieu
Tél. 04 74 28 07 34 - www.reypin.fr

Maison fondée en 1891

Alain PIRAZZI

Spécialiste du capteur solaire

Plomberie - Zinguerie - Sanitaire
Chauffage tous bois - Capteur solaire
Energies renouvelables - Aérothermie
Traitement de l'eau - Climatisation

18 grand' Rue 38460 TREPT Tél: 04 74 92 83 25
Fax: 04.74.92.89.69 / Email: alain.pirazzi @wanadoo.fr

CLOTURES ET PORTAILS

C.S. A.

111 boulevard de l'Europe
BP19 – 69491 Pierre Bénite Cedex
Tél.: 04 78 51 26 41 / Fax: 04 78 51 66 28
Mail: sarlcsa@yahoo.fr

Seniors Filles

Départemental

Entraineur
Pierre DELOLME

Une nouvelle recrue cette année ! L'équipe sénior 2 filles est la dernière création de l'entente Porte de l'Isère (Isle d'Abeau/Villefontaine/Bourgoin-Jallieu).
Cette équipe doit son existence à la folle aventure de sa grande sœur, l'équipe sénior 1 fille, la saison dernière.

Restées invaincues de Prénationale durant 20 journées, les « grandes » de PDI ont su insuffler une nouvelle dynamique féminine au sein du handball nord-isérois. Elles ont fait des émules et c'est donc un groupe assez nombreux qui compose cette équipe.

Avec un niveau de jeu et une expérience assez hétérogène, ce collectif transpire la joie de vivre notamment grâce à quelques anciennes qui sont là pour faire prendre la mayonnaise ! Souhaitons leur de s'amuser et de connaître de belles aventures ensemble.

Bienvenue à vous les filles !

BACHELOR
eGC
ÉCOLES DE GESTION ET DE COMMERCE
une école
CCI NORD ISÈRE
Ecole de Commerce
Bachelor
Bac +3
Une école proche de vous pour aller plus loin !
Un diplôme reconnu par l'Etat de niveau II (Bac+3) - Une formation de 3 ans en lien avec les besoins des entreprises - Bachelor : la force de l'international - 3/4 diplômés ont un emploi dans les 6 mois - 11 mois de stages en 3 ans - Une école à taille humaine en lien avec les entreprises - La force d'un réseau de 29 écoles en France
WWW.BACHELOR-EGC.FR
EGC Nord Isère
CCI Nord Isère - 5 rue Condorcet
38090 Villefontaine
www.ccinordisere.fr/egc
Tel. 04 74 95 22 01
Fax: 04 74 94 54 42
egc@nord-isere.cci.fr
facebook

COCCINA
traiteur
BUFFETS, COCKTAILS, COCKTAILS DÎNATOIRES, SÉMINAIRES D'ENTREPRISE,
PLATEAUX REPAS, PLATS À EMPORTER, REPAS DE MARIAGE, LIVRAISON À DOMICILE
TRAITEUR EVENEMENTIEL
Jérôme Candy
9 ZA Le Perelly
38300 RUY
Tél. 04 37 03 09 36 - Fax 04 37 03 05 97
MAGASIN BOUCHERIE TRAITEUR
Christophe Candy
24 boulevard de Champaret
38300 BOURGOIN JALLIEU
Tél. 04 74 93 36 21 - Fax 04 74 43 22 46
contact@coccina.fr - www.coccina.fr

- 19 ans Garçons

Ligue

CSBJ HANDBALL BOURGOIN-JALLIEU

Entraineur
Julien PRAT

Raphaël SAND, Hugo BAYLE, Nicolas BERNET, Benjamin HOUDEMENT, Florian DUBOIS, Arnaud MAITRASSE, Rémi MONTOVERT, Lucas MALARD, Maxime VOISIN, Jules BOUTELOUP, Matthieu MONIN, Brian PROZELLER, Jérémy GRASSET, Jules COMMAN, Etienne MANGIONE, Kyllian DJOUMER, Baptiste VILLARD, Charly TONEGHIN

Regroupement des générations 1995/1996/1997, ce groupe essaiera de faire bonne figure dans ce championnat régional.
Avec un groupe de plus de 30 joueurs, les entraineurs Joël CASAGRANDE, Quentin BAYLE, Christophe BAYLE et Julien PRAT sauront à coups sûrs tirer profit de ce groupe expérimenté par son récent passé à l'échelon national.
Un seul objectif : assurer au mieux le passage vers la catégorie sénior sans omettre de prendre du plaisir au travers du jeu.
L'enchainement de victoires acquises en début de championnat a redonné confiance au groupe entier et on espère tous que cette série ne se terminera pas de si tôt…. Il faudra pour cela redoubler d'efforts car nul doute que toutes les équipes souhaiteront accrocher à leur tableau de chasse la « génération dorée du CSBJ ».

www.spie.com

- Réseaux Aériens et Souterrains
- Distribution HTA/BTA/EDF
- Signalisation Routière et Autoroutière
- Eclairage Rural, Eclairage Urbain
- Illuminations, Electricité Industrielle
- Régulation de Trafic, balisage Lumineux

SPIE

SPIE Sud-Est
Direction Opérationnelle Grand Dauphiné
Z.I. de Rochetoirin – BP 61
38110 LA-TOUR-DU-PIN

Tél : 04 74 97 11 55
Fax : 04 74 97 66 32

SPIE, l'ambition partagée

JEAN LEFEBVRE
TRAVAILLE POUR VOUS
SUD - EST

25, boulevard Pré Pommier
38309 BOURGOIN JALLIEU
Tél. : 04.74.19.12.12
Télécopie : 04.74.28.17.32

Implantée depuis plus de 40 ans
sur le secteur du Nord Isère,
L'Entreprise de Travaux Publics
EJL SUD-EST
se mobilise au quotidien
au service de vos projets de voirie,
de plateformes industrielles
ou encore d'aménagements qualitatifs.

Spécialiste du maintien à domicile

ALLServices

APA PCH CESU
Aide au quotidien
Maladie d'Alzheimer
24h/24 7j/7

☎ 04.74.43.92.35
www.allservices.fr

JEAN MARTRE

Menuiserie
de bâtiment
Bois & PVC
Agencement

LE MOULIN 38080 FOUR
Tél 04 74 92 75 28 - Fax 04 74 92 72 07

VIVIANT
terrains
AMÉNAGEUR FONCIER

Achat et Vente de terrains à bâtir
Retrouvez toutes nos opérations sur:
www.viviant-terrains.com
Renseignements / Vente au : 04 74 43 22 22
34 rue de la Libération - 38300 BOURGOIN

ABAQUE
Cabinet LEVIN
Géomètre-Expert

Bornages - Arpentage - Lotissements - Expertises judicaires
Urbanisme - Copropriétés - Topographie - Bathymétrie - GPS

7, avenue de la Vieille Borne
RUY - BP 513
38312 Bourgoin-Jallieu Cedex
Tél. 04 74 43 69 69 - Fax 04 74 43 69 61
e-mail : abaque-geometre@wanadoo.fr
site : www.abaque-geometre-expert.com

- 18 ans Garçons

Départemental

CSBJ HANDBALL BOURGOIN-JALLIEU

Entraineurs
Joël CASAGRANDE & Julien PRAT

Yannis EL MZANDI, Johan VIAL, Corentin BON, Rémi GUILLOT, William PARENT, Thibault HEITZ, Ferréol JUSTER, Gauthier LECLERCQ, Loïc MASELLA, Bastien QUESSADA Bastien, Thomas BIOUD, Arthur DUGIT-GROS

Pas facile pour cette équipe de trouver sa place et son identité tellement la fédération invente de nombreuses catégories d'âges qui se chevauchent d'une année sur l'autre entre ligues, comités et championnats nationaux. Pourtant je vous l'assure, et nous l'avons tous constaté, celle-ci a une âme et mène son chemin avec beaucoup d'enthousiasme et de sérieux.

Constituée de joueurs avec des niveaux d'âges et d'expériences variés, cette équipe sait trouver du plaisir sur le terrain. Toujours bons camarades, leur présence régulière aux entrainements est impressionnante malgré les difficultés liées aux réalités de la compétition.

Le club et leurs accompagnateurs ne peuvent que les encourager à persévérer dans cette direction car le travail paie toujours. Ce qu'ils partagent ensemble aujourd'hui restera un souvenir de jeunesse inoubliable.

- 19 ans Filles

Départemental

Entraineur
Tuan N'Guyen

Cette année, les moins de 19 féminines de l'entente Porte de l'Isère évoluent en championnat départemental sous la houlette de Tuan N'Guyen.

Après une année assez compliquée en -18 championnat de France, les anciennes tâcheront cette saison de faire valoir leurs qualités individuelles au service du collectif, mais aussi d'apporter leurs expériences aux nouvelles venues.
Nous disposons d'un effectif assez conséquent qui a la chance pour la plupart de se côtoyer quotidiennement à la Section handball du lycée l'Oiselet. De ce fait, la cohésion et la solidarité de ce groupe devraient se renforcer au fil du temps.

Les objectifs fixés sont clairs :

Remporter le championnat départemental.
Remporter la coupe Jacques Battu.

Pauline LIAUD,
Anne-Laure BUIRON,
Caroline BERGER,
Chrislaine LEBLANC,
Mathilde ROY,
Anne-Mylène MAINASSARA,
Lola ROUXEL,
Marine PETREQUIN,
Alizée RECORBET,
Pauline MARTINET,
Manon SANGUY,
Doris PALLADINO,
Amélia FUENTES,
Romane DOYEN,
Justine FOS,
Pauline MARTINEZ,
Othilia DEL-RIO

- 16 ans Filles

Départemental

Entraineurs
Charline BEL & Julie MAIRE

Dylen NAP,
Delucia METRAN,
Laurine FATON,
Angelina GIRIAT,
Caroline GERBER,
Fanny ARNOULD,
Fanny CADIER,
Ilona DURAND,
Ilona GUNST,
Zoé HOLENSTEIN,
Mathilde LODIER,
Léa PEYRON,
Marine PLEINET,
Apolline BOUTELOUP,
Alicia FIARD,
Romane MIEGE,
Johanna RIZZO,
Melissa CARNEAU-BOYAVAL,
Myriam BEN GUIRAT,
Maeva GIRAUDON

Pour la 2ème année consécutive les féminines de l'entente Porte de l'Isère -16 ans départemental sont encadrées par Julie Maire et Charline Bel (Joueuses de l'équipe Sénior 1).

Après un début compliqué l'année dernière, le collectif a su progresser et révéler de belles capacités handballistiques pour sortir invaincu de la seconde phase du calendrier.
Suite à cette bonne note, c'est avec l'arrivée de nouvelles joueuses et pour certaines leurs premiers pas au sein de la section handball du lycée l'Oiselet, que les objectifs de cette année ont été fixés : accéder en ligue et remporter la coupe Jacques Battu.

Ce groupe volontaire et homogène nous a donné l'envie de poursuivre l'aventure!

C'est avec plaisir que deux fois par semaine nous retrouvons nos petites NANAS pour réaliser toutes ensemble ces objectifs.

Place du 23 Août 1944
38300 BOURGOIN-JALLIEU
04 74 28 35 92

Retrouvez toutes nos soirées du jeudi sur facebook

Rejoignez-nous !
facebook

Le Mot Passant

Bistrot Boucher

Tél. 04.74.43.25.54

25, rue de la Libération
38300 Bourgoin-Jallieu

Service restauration
les midis du lundi au samedi
Vendredi et samedi soir réservation de groupe

LE PIZZAIOLO

Pizzas à emporter

35, boulevard de Champaret
38300 Bourgoin-Jallieu
Tél. 04 74 28 44 15

CARS ANNEQUIN

Tourisme • Excursions
Organisations de voyages
Déplacements sportifs

Cars grand confort de 7 à 70 places
Couchettes - Etage

34, avenue de Chantereine
38300 BOURGOIN-JALLIEU
Tél. 04 74 93 16 89 - Fax. 04 74 28 59 23
e-mail : contact@carsannequin.com

elcom

LA LIBERTÉ DE CONCEVOIR

elcom
Systèmes modulaires

Profilés aluminium
et accessoires

Postes de travail sur
mesure et standards
personnalisables

Gamme tube D30
et accessoires
spécial lean

elcom transitique

Convoyeurs à bande

transferts à palette

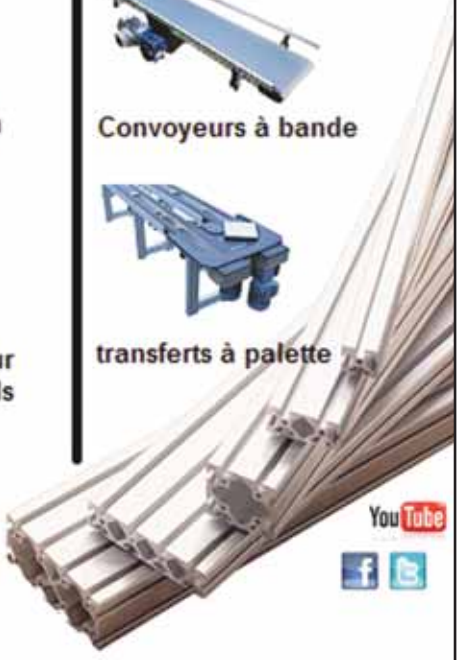

elcom SAS - ZAC de la Maladière, 1 rue Isaac Asimov
38300 Bourgoin-Jallieu Tél : 04 74 43 99 61
www.elcom.fr

Jacques Dovillez

Boulangerie - Pâtisserie

172, Rue de la Libération
38300 BOURGOIN-JALLIEU
☎ 04 74 28 48 00

Cuisson à Vue - Pains Spéciaux
Pains Belle Epoque - Pâtisseries fines
Fermé le Mercredi

MISS BEEF

La boucherie Bon coût, Bon Goût

Fermée lundi et jeudi après-midi
Ouvert le dimanche matin
CB - Ticket restaurant

220, rue de la Libération
BOURGOIN-JALLIEU
04 74 28 33 67 - Fax 04 74 93 15 11
www.missbeef.com

- 16 ans Garçons

Départemental

Entraineurs
Julien PRAT & Nicolas BERNET

Joris ASLOUNE, Rémi CORREIA, Sylvain COURTOIS, Clément CUCHERA, Quentin DIET, Nathan DOYEN, Jules FINCK, Hugo FOURE, Antoine GELLNER, Corentin GULLOUD, Thomas JACQUIGNON, Martin JANSON, Aymeric LAVOUX, Baptiste LIZIER, Jordan MODESTI, Nathan MONBELLET, Mathis ROYER, Barthélemy RUAULT, Mathieu SALAMAND, Benjamin SANDEI, Clément SANDEI, Matis THIEBAUD, Arnaud VAUJANY, Guillaume VIZZINI

équipe 1 équipe 2

Cette Année-là !!!
1998 et dire que nous étions champions du monde….Tout le monde se souvient des Zidane, Blanc, Henry ou encore Deschamps.
Et bien cette même année voyait la naissance de nos jeunes joueurs évoluant en catégorie -16 ans : ils se nomment Mathieu, Quentin, Nathan, Guillaume, Mathis, Joris, Clément, Baptiste, Rémy …et on espère tous qu'ils sauront plus tard nous apporter autant de bonheur que leurs illustres aînés toutes proportions gardées.
C'est sous la houlette de Nicolas Bernet et de Julien Prat que ces jeunes handballeurs nés en 1998 et en 1999 évolueront cette année dans un championnat départemental.
Avec un groupe d'une trentaine de joueurs alimentant 2 équipes, ce groupe d'un niveau très hétérogène est très agréable à vivre.

Les différences de niveau entre les uns et les autres se verront atténuer grâce au travail des savoir-faire individuels, à la solidarité et à l'abnégation.
Les quelques difficultés rencontrées lors des premières journées laisseront place à de jolies victoires sur la 2ème phase et qui sait si cette année, nos « ptits loups » ne nous réservent pas une surprise de taille !

merci

à tous ceux qui ont collaboré à la réalisation de cette revue... Ils se reconnaîtront !

CHARPENTE
Gérard BONNET
COUVERTURE
Plafonds à la Française
34, rue Edouard Marion - BOURGOIN-JALLIEU
Tél. : 04 74 93 03 16 - 04 74 97 50 31 - Fax : 04 74 93 65 56

BONNAIRE
Gilles
Jardinerie
Producteur depuis 34 ans
Horticulture . Pépinière . Paysage . Jardinerie en vente directe
Mozas 38300 BOURGOIN JALLIEU
Tél : 04 74 93 16 01 - Fax : 04 74 28 08 74
Site : www.bonnaire-jardin.fr Email : pepiniere@bonnaire-jardin.fr

PERRIOL T.P.
●TRAVAUX PUBLICS
●TERRASSEMENTS
●V.R.D.
224 chemin du Revolet - 38890 SALAGNON
Tél. : 04.74.92.59.45 - Fax : 04.74.27.70.89
E-Mail : contact @ perrioltp.fr

Fruitier
Magasin de détail
Spécialiste en fruits,
légumes et fromages
Livraison aux professionnels
Centre Commercial
de Champaret
38300 Bourgoin-Jallieu
04 74 28 41 31

maisondelapresse
Librairie Papeterie
Cadeaux
15, rue de la République
BOURGOIN-JALLIEU
04 74 93 20 34
FAX 04 74 28 30 04
mdp-bourgoin@wanadoo.fr

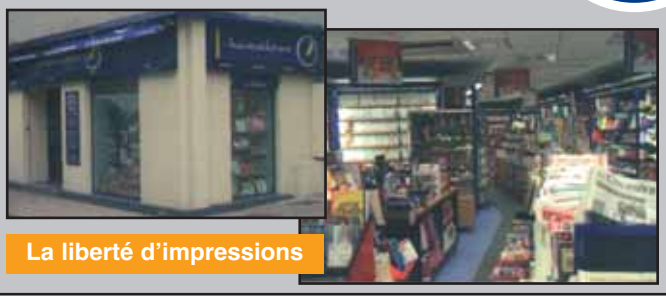

La liberté d'impressions
OUVERT
du lundi au samedi
5 h 30 à 19 h 30
et le dimanche
de 5 h 30 à 12 h 30

- 14 ans Garçons

Accession Ligue

Entraineur
Marin YVANT

équipe 1

Ugo CANIN, Gaël CHAPOT, Antonin FLACHER, Malo JUSTER, Medhi KERMICHE, Filemon MOENNE-LOCCOZ, Thibaud MOUCHE, Yoann MOUNIER, Ewenn PRUD'HOMME, Alessio RAY, Jocelyn REVENANT, Axel ROBERT, Tom SCHWERTZ, Etienne SERMET, Florian SIMOND, Clément TAVERNIER

équipe 2

Un effectif plus restreint que l'an passé, un nouveau projet, un nouveau groupe, une qualification à atteindre, voilà le travail qui attend nos jeunes sur cette saison.

Une entente a été créée entre trois clubs (Bourgoin, l'Isle d'Abeau et Villefontaine) pour mutualiser les moyens humains et matériels afin de permettre à nos jeunes de se qualifier sur un niveau de jeu satisfaisant.

Pour le moment, nos jeunes comptent 3 victoires en autant de matchs, rendez-vous mi-décembre pour un premier bilan.

- 14 ans Garçons

Départemental

Pour l'équipe 2, le plaisir de jouer est au rendez-vous. Cette équipe bénéficie d'un entrainement commun avec le groupe accession ligue, ce qui lui permet de progresser au contact de jeunes plus confirmés et peut-être, pourquoi pas, permettre à certains de ses joueurs de jouer en équipe accession ligue.

Cette équipe permet à tout le monde d'avoir un temps de jeu important et prendre un maximum de plaisir en ciel et grenat.

Allez les garçons, l'avenir est entre vos mains.

- 14 ans Filles

Accession Ligue

Entraineurs
Dédé COTTAZ
Joseph SINEYEN
& Elsa BAVEUX

Juliette ANTOINE, Ilana ARNULF, Agathe BAVEUX, Pauline CALPE, Jeanne CONDOMINES, Servane DIMET, Elona EMERLLAHU, Julie FOURNIER, Léonie FRANCOIS, Ana LAUBE, Clara MAILLARD, Malina MOMBELLET, Alyssa MUSSIER, Clémence NICAISE, Cloé ROCHIER, Lisa ROUCHIER, Julie ROZET, Lucie SABABADY, Emma SINEYEN, Manon VAUJANY, Candice VIAL

Un bon groupe de filles, une présence régulière aux entrainements, toujours à l'écoute et travailleuses, ces filles jouent pour une accession au championnat ligue. Pour l'instant invaincues, elles ont de grandes chances d'atteindre leur objectif. Avec un effectif important, une deuxième équipe sera engagée en championnat départemental après la trêve de Noël.

Entraînée par Dédé COTTAZ, secondé par Joseph SINEYEN et encadrée par Elsa BAVEUX, ces filles sont entre de bonnes mains. C'est certain, elles ont de l'avenir.

ET AVEC UN TEL POTENTIEL !!!!!..... J'ACHETE !!!!!!

- 12 ans Filles

Départemental

Entraineurs
Dédé COTTAZ &
Sophie PELLEGRIN

Loriana BARET, Clothilde BERENFELD, Liza Bonin, Léa BOVAGNE, Coralie BUFFET, Lucie COURTOIS, Chloé DUPORT, Anaïs FOURNIER, Melissa KESKIN, Marie MICHEL, Chaïma MOSTEFAOUI, Lisa PEYRON, Katriane RENAUD, Elena SANDEL, Sharon TCHOUGONG

Cette catégorie, toujours présente au club depuis plusieurs saisons, laisse présager un bon avenir pour le secteur féminin du C.S.B.J.
Ces joueuses sont plus fidèles à leur club que les garçons et donc leur formation de joueuses est plus régulière. Engagée dans un championnat départemental et dans une poule unique de neuf équipes, elles ont des matchs régulièrement pendant toute la saison. L'important à cet âge là est d'avoir du temps de jeu pour une bonne progression. Entraînée par Dédé COTTAZ cette équipe est également bien encadrée par Sophie PELLEGRIN.
BONNE SAISON LES MINETTES !!!!!!

- 12 ans Garçons

Départemental

Entraineurs
Dédé COTTAZ & Tristan MAILHE

équipe 1 équipe 2

Thibault ALBASINI, Mathis BERNET, Titouan BERTHIER, Dryan CHAMPEL, Louison CHARVET, Louis DEMEULEMEESTER, Samuel DUBOIS, Matteo FARIA, Yanis GENESTE, Antoine GUILLOT, Timothé MAJOUX, Arnaud MASELLA, Adrien METAIS, Loïc MOUNIER, Hugo PERRIN, Benjamin PICCOLO, Jonathan RAMIR, Jean-Noé THORAND, Pierric VAN DEN ABBEELE

Dans cette catégorie seulement un quart des joueurs de la saison dernière est resté fidèle, les autres se sont orientés vers d'autres sports.
Heureusement les nouvelles recrues ont du potentiel, mais il faut réapprendre. L'effectif permet de faire deux équipes, ce qui permettra aux joueurs d'avoir un temps de jeu maximum et c'est bien là l'essentiel.
Ce collectif est entraîné par Dédé COTTAZ et Tristan MAILHE.
L'avenir est là, mais beaucoup de travail reste à faire.

ALLEZ LES PETITS, AU BOULOT !!!!!.....

TOBOGGANS, PISCINE À BALLES, PARCOURS D'AVENTURE, ESCALADE, KARTING, PISTE DE LUGE...

KRAPA'HUTTE

1200M² DE PLAINE DE JEUX

1 à 12 ans

www.krapahutte.fr

BOURGOIN

04 74 28 23 76

premierplan

ma Cuisine, mon Univers

Bourgoin-Jallieu

www.bourgoin-premierplan.com

METALLERIE MATTON

SERRURERIE JMB

Mini Hand

L'initiation au handball à partir de 5 ans

Entraineurs
Julie et Vincent BAUDE
Marin YVANT
& Tristan MAILHE

Encore une trentaine de jeunes joueurs qui vienne découvrir le hand chaque mercredi cette année.

Nos jeunes pousses progressent de séance en séance.

Nouveauté cette saison, nos jeunes auront des tournois officiels sur toute la saison et pourront donc s'opposer à d'autres clubs.
L'objectif est avant tout de permettre à chacun de ces enfants de s'épanouir via la pratique du handball.

Alors rendez-vous dans 10 ans, même jour, même heure et même comportement dans le rond central du Palais des Sports ...

remerciement

Attention,
message à tous les parents !!!

«Votre mission, si vous continuez de l'accepter, nous permettra de continuer la notre.

Il vous faudra continuer de transporter nos jeunes joueurs (joueuses) dans différents gymnases du département. Il va de soi que sans votre participation il nous serait impossible d'accomplir notre mission.

C'est pourquoi, nous vous adressons un grand MERCI pour vos missions accomplies et à venir.

Merci, merci et encore MERCI !!!!!!!!»

Vous pouvez lire et relire ce message, il ne s'effacera pas dans les cinq secondes.

ELEC PARTNERS
INSTALLATIONS ELECTRIQUES
COURANTS FORTS
COURANTS FAIBLES
04 74 82 49 53

proxadis
création de sites internet
04 74 19 13 90
depuis 11 ans à Bourgoin-Jallieu
www.proxadis.com
78 rue Pontcottier - 38300 Bourgoin-Jallieu

www.bourgoin-handball.net

- toujours plus d'actualités
- les résultats et comptes-rendus de matchs
- les offres partenaires
- la photothèque
- la boutique

Rejoignez-nous !
facebook

Devenez partenaire ?

Intégrez notre club partenaires et devenez acteurs de notre developpement

Contacter
Audrey ARNAUD
Responsable Partenariat
Communication et Evènementiel
06 80 00 36 25
audreyarnaud38@yahoo.fr

contact

Classes Sport Collège Champfleuri

Entraîneur et responsable section
Elodie CREISSENT

COLLEGE CHAMP-FLEURI SALVADOR ALLENDE

UNSS
UNION NATIONALE DU SPORT SCOLAIRE

Le Collège Salvator Allende propose pour la rentrée 2013/2014, 2 classes à horaires aménagés (une classe de 6ème et une de 5ème) à dominante « HAND-BALL » et une section sportive Hand Ball 4ème et 3ème.

L'établissement est labellisé par la ligue de handball depuis septembre 2006 en tant que section sportive, et fait partie des quatre sections Handball de l'Académie de Grenoble. On se fixe l'objectif de permettre aux élèves en fin de 3ème de présenter une candidature aux pôles espoirs ou à la section sportive du Lycée de l'Oiselet de Bourgoin-Jallieu.

Cette année, ce sont 36 élèves de 6ème/5ème qui suivent l'entrainement de Marin Yvant, entraineur du CSBJ, le vendredi après midi. Les benjamines sont ensuite encadrées à l'UNSS par Mme Saidi, alors que Mr Villard entraine les benjamins.
En section Sportive, ce sont 24 élèves de 4ème/3ème qui bénéficient de cette option au sein du collège, l'entrainement de 2 heures est assuré le vendredi par Elodie Creissent, qui gère les minimes garçons en compétition. Ce groupe de garçons a terminé 7ème du championnat inter-académique, après des matchs très disputés l'an dernier. Quant aux filles, c'est un jeune groupe, essentiellement de premières années minimes qui va disputer ce championnat excellence, encadrées par Mr Croibier. Fortes de leur expérience en finale académique benjamine l'an passé, on leur souhaite autant de réussite dans ce championnat relevé.

Que ces jeunes joueurs continuent de se retrouver le mercredi, soudés sur le terrain, pour arbitrer, organiser les rencontres et surtout défendre les couleurs Berjalliennes !!!

L'OVER PICS®
PHOTO - EVENEMENTIEL

merci à L'OVER PICS pour l'ensemble des photos qui illustrent cette revue.

BOURGOIN-JALLIEU

Véhicules de tourisme

- Toutes catégories
- Monospaces 7 places
- Minibus 9 places
- Livraison société
- De 1 à 30 jours renouvelables

ABC LOCATION

Véhicules utilitaires

- De 3 à 20 m³
- Tarif demi-journée
- Toutes distances
- De 1 à 30 jours renouvelables

Tél. : 04 74 19 10 10

Nos routes sont parsemées d'avantages

Efficacité / Prix / Simplicité / Rigueur / Disponibilité / Proximité / Souplesse

ZAC de la Maladière – 140, rue Isaac Asimov - 38300 BOURGOIN-JALLIEU
Fax : 04 74 19 10 05 • e-mail : abclocationbj@orange.fr

Section Hand Lycée de l'Oiselet

Lycée l'Oiselet
un lycée qui a ses talents.

Entraineurs
Léo BERNARD & Marin YVANT

Coordonateur Section
Mathieu BOURLIER

UNSS
UNION NATIONALE DU SPORT SCOLAIRE

Les filles

Lundi soir 16 h 15,
Les filles rentrent dans le gymnase champfleuri, après la journée de cours.
Les cinq Mathilde sont là, les deux Marines, Myriam, Laurine, Dylène, les anciennes de la verp, Délucia, Ilona les accompagnent ; viennent ensuite les gardiennes Marjorie et Sarah. Puis Léa et Meggie, suivi d'Emilie qui a encore du passer un mauvais DS de physique. Enfin les plus âgées, le bac à la fin de l'année pour Amélia, Pauline, Marine, Alizée, Manon et Rabia. Elles filent aux vestiaires, discutent un peu : « Mathilde, Malaury, Maeva sont toujours blessé ? »
Un petit jeu pour commencer l'échauffement, la bonne humeur arrive progressivement, un tir maladroit, ça se chambre doucement.
« Alors les filles, c'est quoi l'objectif cette année un quart de final de championnat de France comme l'année dernière? »
Les exercices s'enchainent. L'intensité augmente parfois un peu trop compte tenu de l'hétérogénéité du niveau.
17h50 c'est déjà l'heure de prendre le bus, elles filent sans se changer : tenue de hand une paire de ballerines au pied. Rendez vous avec Marin mercredi après midi.

Mathilde BAZIN, Marine BELLANCA, Myriam BENGUIRAT, Laurine FATON, Maéva GIRAUDON, Mathilde LODIER, Délucia METRAN, Dylène NAP, Mathilde OSTERNAUD, Ilona DURAND, Léa DA SILVA, Meggie INARD, Marjorie MALOD, Mathilde ROY, Anandra VIEINMAN, Amélia FUENTES, Malaury GAIO, Pauline LIAUD, Emilie MOYNE, Marine PETREQUIN, Alizée RECORBET, Sarah RUSSIER, Mathilde VILLARD, Manon SANGUY

Les garçons

Flavien BARTHOMEUF, Charles BUEE, Thomas GEORGEN, Luca HORNY, Arthur LAFONT, Wacil LAKBIR, Yann MENDES, Nathan MONTBELLET, Dylan PORIER, Mathieu SALAMAND, Théo SIBUET, Guillaume VIZZINI, Gauthier LECLERCQ, Thomas BIOUD, Kyllian DJOUMER, Hugo HECKMANN, Grégoire LAFONT, Lucas MALARD, Loïc MASELLA, Rémi MONTOVERT, Pierre-Antoine RICHARD, Raphaël SAND, Maxime VOISIN, Benjamin HOUDEMENT, Romain CLEMENT, Mathieu DUCASSE, Lucas MAZENC, Pierre METRAL, Marius HUMEAU, Julien DREVET

30 garçons dont 14 internes ont été sélectionnés. Répartis de la seconde à la terminale.
L'objectif est de leur permettre d'obtenir le baccalauréat et d'accéder à un niveau sportif élevé dans leur activité physique de prédilection le Handball.
Grâce à la section sportive ils bénéficient d'un emploi du temps à horaires aménagés leur assurant une scolarité normal dans un cadre scolaire de qualité tout en participant à des séances d'entraînement encadrés par des éducateurs compétents et diplômés tout au long de la semaine.

Pour cette année scolaire l'objectif sportif est ambitieux. 2 équipes seront engagées en Championnat scolaire au niveau "Excellence" dans le cadre de l'UNSS.
L'ensemble de l'encadrement de la section, professeur, dirigeants, éducateurs, sont très satisfaits de l'implication de tous les élèves depuis le début de l'année scolaire. Il faut maintenant maintenir cette dynamique positive pour permettre aux jeunes de s'épanouir durablement, scolairement et sportivement.

XENIDIS
Electricité Générale
Chauffage - Dépannage
123b, rue de la Libération
38300 BOURGOIN-JALLIEU
Tél. 04 74 43 29 48 - xenelec38@orange.fr

SwissLife
Une marque de qualité pour des clients de qualité
Assurance, Retraite, Patrimoine, Santé
Jean-Pierre BANTON
Agent général
av Ambroise Genin - BP 5
38301 BOURGOIN JALLIEU CEDEX
N° ORIAS 07007691
jeanpierre.banton.ag@swisslife.fr
fax : 04 74 28 46 40
04 74 28 09 96
www.orias.fr

Chaudronnerie Marmonier SARL
Chaudronnerie
Spéciale et traditionnelle
ACIER - INOX - INOX RÉFRACTAIRE - ALU
François Marmonier
10, Zone Artisanale du Vernay - 38300 NIVOLAS VERMELLE
Tél. 04 74 93 69 51 - Fax 04 74 28 21 70
Email: chaudronneriemarmonier@wanadoo.fr
SARL au capital de 61 000€ - N° Siret 443 661 681 000 17

NORISKO AUTO
AUTO CONTROL
L'INSPECTION TECHNIQUE
-10%
sur votre contrôle technique
NORISKO
45 route de Frontonas
LA VERPILLERE
04 74 95 60 22
AUTO CONTROL
3 rue des Sayes
L'ISLE D'ABEAU
04 74 18 55 86

condoléances

HOMMAGES……

Au mois d'octobre, Etienne FALGAS nous a quittés.
Qui était Etienne FALGAS ?
Pour ceux qui ne l'ont pas connu, Etienne était, avec Raymond BERNET et Alain PECH, un des membres fondateurs du C.S.B.J. handball en 1967. A l'époque, très engagé et responsable au sein de la J.O.R. (jeunesse ouvrière et rurale) il a permis à beaucoup de jeunes de découvrir et de s'investir dans le monde sportif. De nombreux clubs ont vu le jour grâce à lui (basket, handball, rugby, escrime….).
Egalement professeur d'EPS au collège de Pré-Bénit, il était toujours disponible et de bon conseils. Merci Etienne.

A son épouse, ses enfants, petits enfants et toute sa famille nous présentons nos plus sincères condoléances.

1993 - 1994, Les Berjalliens sont Champion de France de Nationale 3 par 23-20 contre Cherbourg

SPORTS ISERE

HANDBALL

Une apothéose triomphale

Ils sont Champion de France...

Phillipe Allagnat, Yannick Archer, Thierry Botti, Mickaël Chabanne, Laurent Cottaz, Dominique Coly, Olivier Girard, Régis Pierrot, Franck Rabilloud, Guy Rabilloud, Bernard Suro avec leur manager André Cottaz et leur entraîneur Joël Casagrande.

Les conquérants berjalliens

Dimanche 29 mai 1994...

Le CSBJ HANDBALL rencontre CHERBOURG dans sa salle pour lui disputer le titre de Champion de France Nationale 3 : qui aurait parié cela avant le premier match de la saison ? Peut-être Bernard SURO, en février 1994...

A la mi-temps rien n'est joué : Cherbourg mène 9 à 8 ;

SPORTS ISERE

HANDBALL

Bourgoin c'est champion

à 2 mn de la fin, le clan Berjallien n'en mène pas large en étant devancé de 2 buts ; mais le CSBJ voulait que la fête continue et sous l'impulsion de Franck Rabilloud et Yannick Archer le droit de disputer les prolongations était acquis.

Les Berjalliens s'imposent finalement 23-20 et remportent le titre.

Auto, habitation, santé, Épargne long terme Assurances professionnelles

Pour tous vos besoins en assurance, contactez votre agent général : un interlocuteur compétent et disponible, toujours à votre écoute.

Epargne, retraite, placement. Bénéficiez de tous les avantages de l'assurance vie et d'un accès privilégié au contrat AFER

afer CORRESPONDANT

Pierre MONNET
agent général

04 74 28 43 98

4, avenue Alsace-Lorraine - BP 60456
38304 BOURGOIN-JALLIEU Cedex
monnet-pierre@aviva-assurances.com
N° ORIAS : 07009676

AVIVA