CSBJ HANDBALL

BOURGOIN-JALLIEU

Saison 2009 2010

isère Conseil Général
Bourgoin-Jallieu
Garage Reypin
Patheon
MOULINS DU BION
AKERYS SERVICES IMMOBILIERS
DEPUIS 1933 CUSIN IMPRIMERIE
ParuVendu
E.LECLERC BOURGOIN-JALLIEU
PROX@DIS

BOURGOIN-JALLIEU

ENCORE ET TOUJOURS MOINS CHER

24/24

loué CHEZ E.LECLERC
L'utilitaire au meilleur prix

CAFETERIA

E.LECLERC VOYAGES

PARAPHARMACIE

Le Manège à Bijoux

"ARTICLES DE JEANNERIE ET SPORTSWEAR" JEAN'S

Centre commercial E.Leclerc Bourgoin-Jallieu et ses 20 boutiques

HORAIRES D'OUVERTURE 8H30-21H DU LUNDI AU SAMEDI

Avenue Henri Barbusse Tél: 04 74 43 51 29

@ Retrouvez l'ensemble de nos catalogues et promotions sur notre site www.e-leclerc.com/bourgoin-jallieu

DEPUIS 1933
CUSIN
IMPRIMERIE

Imprimerie
CUSIN

OFFSET - TYPO
PAO - Façonnage - Numérique

IMPRIM'VERT
Votre imprimeur agit pour l'environnement

Z.A. la Combe - 38300 MEYRIÉ
Tél. 04 74 28 44 31 - Fax 04 74 43 20 71
www.imprimeriecusin.com

Patheon
Performance the World Over

Partenaire
des équipes de jeunes
du CSBJ Handball

Vous cherchez
une location dans le 38 ?

-50%
SUR VOS HONORAIRES D'AGENCE[1]

LOUEZ AVEC AKERYS PARTENAIRE DU

CSBJ HANDBALL BOURGOIN-JALLIEU

VOTRE PARTENAIRE LOGEMENT

VOTRE CODE PARTENAIRE : JELOUEASI

DU T1 À LA VILLA T4

(1) Offre réservée aux particuliers sur présentation de ce document , valable pour tout bail signée et entrée dans les lieux entre le 13/02/10 et le 31/05/10 sur les résidences Le Clos de la Chapelière et Le Val des Roses à Aoste, Le Vigny et Le Lorenzaccio à Grenoble, Les Tisserands aux Abrets, L'Amphitryon à Fitilieu, Le Côté Sud à Saint Clair de la Tour, Le Dauphiné à Pont Evêque, La Filature à Vienne, L'Europe à St Marcelin, La Route des Indes à Pont de Cheruy, Home Fleuri à Morestel. Voir conditions en agence. Sous réserve de stock disponible.- AKERYS Services Immobiliers, s.a.s. au capital de 186 210 € - RCS Toulouse n° 400 158 572 - Document non contractuel.

RENSEIGNEMENTS LOCATION

N°Azur 0 810 400 434 PRIX APPEL LOCAL | akerys-immobilier.com

AKERYS SERVICES IMMOBILIERS

CARS ANNEQUIN

Tourisme • Excursions
Organisations de voyages
Déplacements sportifs

Cars grand confort de 7 à 70 places
Couchettes - Etage

34, avenue de Chantereine
38300 BOURGOIN-JALLIEU
Tél. 04 74 93 16 89 - Fax. 04 74 28 59 23
e-mail : annequin@libertysurf.fr

Fruitier

Magasin de d□tail

Sp□cialiste en fruits, l□gu

et fromages
Livraison aux professionnel

Centre Commercial de Champaret
38300 Bourgoin-Jallieu

le mot du Président

Cette nouvelle saison est pour moi le début d'un nouveau cycle, depuis trois ans le conseil d'administration travaille sur plusieurs objectifs à moyen terme :

- Définir un projet de club,
- Réaliser une plaquette partenariat,
- Définir un projet sportif,
- Offrir un vrai choix sportif à nos filles,
- Renforcer notre formation et la détection de nos jeunes talents, joueurs mais aussi formateurs et arbitres.

Et de tous ces chantiers en cours, en plus bien sur de la vie quotidienne du club, certains sont près de l'aboutissement, en effet :

- Le projet club est écrit et ne demande plus qu'à être animé et piloté,
- La plaquette partenaire a vu le jour et ne demande plus qu'à être utilisée,
- Le projet sportif devrait être, si tout va bien, formalisé à la fin de la saison,
- Le projet d'entente avec VILLEFONTAINE pour nos filles est en bonne voie avec d'excellents résultats sportifs à tous les niveaux pour la saison 2008/2009

De plus les manifestations au sein du club sont de plus en plus présentes (vide grenier, diots, vente de brioches,…) donnant un dynamisme nécessaire, même si, et c'est dommage, ce sont souvent les mêmes qui donnent de leur temps et de leur énergie pour organiser ces manifestations.

Quant aux résultats sportifs, ils sont bons voir très bons pour tous nos jeunes, et j'espère qu'ils le resteront avec la nouvelle formule de championnat mise en place par nos institutions.

Le seul petit bémol de la saison passée est la montée en Nationale 2 manquée « d'un cheveu » par notre équipe 1 mais cela n'est que partie remise et c'est un bel objectif pour cette saison 2009/2010.

En conclusion notre club va bien, et même très bien, le seul problème récurrent et non exclusif au Handball, est le nombre faible de bénévoles impliqués dans la vie des clubs et dans l'accompagnement des jeunes.
Pourtant aujourd'hui il n'existe pas d'autres alternatives pour permettre à tous de prendre du plaisir à jouer.
Chaque volontaire pour donner un peu de son temps sera toujours le bienvenu.

Je reste résolument optimiste et il me semble que notre projet est une belle motivation en soi.

Sportivement,

Jean-Marc MARTIN

Le Comité Directeur : ***Joël CASAGRANDE, Muriel CHARDON, André COTTAZ, Gérard GABILLON (Trésorier), Olivier GIRARD (Vice-Président), Bruno INESTA, Jean–Marc MARTIN (Président)***

Les autres membres du Conseil d'Administration : ***Marien BRAULT, Patrick CHAUMONT, Bruno GIRARD, Bernard HILDT, Janet JACQUES, Alain JACQUIER, Julien PRAT, Matthieu RUFFINO, Marc SALAMAND, Gérard YVRARD, Rudy YVRARD***

CSBJ HANDBALL - 1 rue des Frères Lumière - 38300 Bourgoin-Jallieu
Tél/Fax 04 74 93 76 48 - e-mail : csbj.handball@aliceadsl.fr - Site : www.bourgoin-handball.net

GILLES BONNAIRE

«Le spécialiste du jardin»

Une réponse à tous vos problèmes d'extérieur

Plantation, Taille, Entretien
Aménagements Parcs et Jardins

Mozas - Route de Bourg-en-Bresse
BOURGOIN-JALLIEU
04 74 93 16 01

MISS BEEF

La boucherie Bon coût, Bon Goût

Fermée lundi et jeudi après-midi
Ouvert le dimanche matin
CB - Ticket restaurant

220, rue de la Libération
BOURGOIN-JALLIEU
04 74 28 33 67 - Fax 04 74 93 15 11
www.missbeef.com

CTS BUREAUTIQUE

KYOCERA
Distributeur

Copieurs
Imprimantes

5, rue Joseph Cugnot - 38300 BOURGOIN-JALLIEU
Tél. 04 74 28 46 67 - Fax : 04 74 28 52 25
e-mail : ctsbureautique@wanadoo.fr
www.cts-bureautique.com

maisondelapresse

Librairie Papeterie
Cadeaux
15, rue de la République
BOURGOIN-JALLIEU
04 74 93 20 34
FAX 04 74 28 30 04

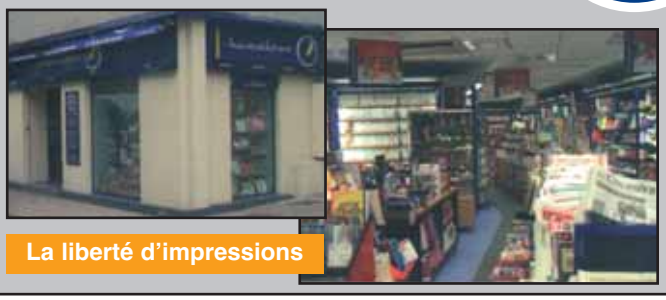

OUVERT
du lundi au samedi
5 h 30 à 19 h 30
et le dimanche
de 5 h 30 à 12 h 30

Séniors National 3

Tous les matchs à domicile le samedi à 20h45

Entraineur

Zoran Calic

Debout, de gauche à droite :
Zoran CALIC (Entraîneur), Nicolas MARIE, Rémy ARNOLDI, Pierre MONTANGERAND, Mohamed TOULBI, Matias LACROUX, Manuel Kania, Gilles GUIFFO-FONGUE, Arnold REY

Assis, de gauche à droite :
Mickaël GABILLON, Rudy YVRARD, David COULET, Julien PRAT, Thibault LATOUR, Tuan NGUYEN, Karim OUAJHI, Lucas MONDON

MATCHS ALLER

13 septembre 2009
Le Puy – CSBJ → score : 26 – 32

19 septembre 2009
CSBJ – St Priest → score : 32 – 27

26 septembre 2009
CSBJ – Loriol → score : 31 – 26

4 octobre 2009
St Etienne – CSBJ → score : 30 – 27

10 octobre 2009
CSBJ – Décines → score : 26 – 25

17 octobre 2009
Annecy le Vieux – CSBJ → score : 29 – 28

24 octobre 2009
CSBJ – Cournon → score : 31 – 33

7 novembre 2009
St Flour – CSBJ → score : 28 – 22

14 novembre 2009
CSBJ – Meylan → score : 20 – 27

28 novembre 2009
Fontaine – CSBJ → score : 31 – 22

5 décembre 2009
CSBJ – St Egrève → score : 25 – 24

12 décembre 2009
Caluire – CSBJ → score : 28 – 29

12 décembre 2009
CSBJ – St Genis Laval → score : 29 – 28

MATCHS RETOUR

7 février 2010
CSBJ – Le Puy → score : 39 – 34

24 janvier 2010
St Priest – CSBJ → score : 25 – 28

30 janvier 2010
Loriol – CSBJ → score : 29 – 27

13 février 2010
CSBJ – St Etienne → score : 33 – 24

20 février 2010
Décines – CSBJ → score : 25 – 31

6 mars 2010
CSBJ – Annecy le Vieux → score : 30 – 34

13 mars 2010
→ Cournon – CSBJ

20 mars 2010
→ CSBJ – St Flour

27 mars 2010
→ Meylan – CSBJ

10 avril 2010
→ CSBJ – Fontaine

24 avril 2010
→ St Egrève – CSBJ

1er mai 2010
→ CSBJ – Caluire

15 mai 2010
→ St Genis Laval - CSBJ

www.spie.com

- Réseaux Aériens et Souterrains
- Distribution HTA/BTA/EDF
- Signalisation Routière et Autoroutière
- Eclairage Rural, Eclairage Urbain
- Illuminations, Electricité Industrielle
- Régulation de Trafic, balisage Lumineux

SPIE

SPIE Sud-Est
Direction Opérationnelle Grand Dauphiné
Z.I. de Rochetoirin – BP 61
38110 LA-TOUR-DU-PIN

Tél : 04 74 97 11 55
Fax : 04 74 97 66 32

SPIE, l'ambition partagée

JEAN LEFEBVRE
TRAVAILLE POUR VOUS
SUD - EST

25, boulevard Pré Pommier
38309 BOURGOIN JALLIEU
Tél. : 04.74.19.12.12
Télécopie : 04.74.28.17.32

Implantée depuis plus de 40 ans
sur le secteur du Nord Isère,
L'Entreprise de Travaux Publics
EJL SUD-EST
se mobilise au quotidien
au service de vos projets de voirie,
de plateformes industrielles
ou encore d'aménagements qualitatifs.

Fassion TP

- Démolition
- Terrassement
- Voirie
- Réseaux Divers
- Assainissement
- Adduction eau Potable

Z.A. La Combe - 38300 MEYRIE
tél. 04.74.93.18.37 - Fax. 04.74.93.31.54
fassiontp@wanadoo.fr

EIFFAGE
TRAVAUX PUBLICS
RHÔNE-ALPES/AUVERGNE

Etablissement Isardrôme
La Plaine de Ruffieu - Nivolas Vermelle
BP 597 - 38314 BOURGOIN-JALLIEU CEDEX
Tél +33 (0)4 74 19 11 88 - Fax +33 (0)4 74 19 11 80

Cours de Villas - Copropriétés - Enrobés

LOUIS VAL TP

TRAVAUX PUBLICS
Terrassement - Assainissement
Lotissement - Aménagement de cours

495, route de Chamont - SAINT-CHEF
04 74 92 42 43 - Fax 04 74 92 54 01
E-mail: louis.val@wanadoo.fr

Séniors Filles Porte de l'Isère Régionales

Entraineurs

Saïd Ouajhi & Séverine Rubino

Elles jouent actuellement en excellence Ligue Dauphine Savoie.
C'est un groupe qui a pour avantage que les filles qui le compose sont issues des deux clubs de Bourgoin-Jallieu et Villefontaine, et y ont grandi. Maintenant elles jouent pour les mêmes couleurs, dans le cadre de l'entente qui lie les deux clubs.

Séniors Garçons Equipe 2 Pré-nationaux

Entraineur

Alex Chardon

Que dire de notre équipe 2 !
C'est la petite soeur de l'équipe 1. Elle est dans son ombre.
Ce n'est pas toujours une position facile. Néanmoins la bonne humeur et l'envie de jouer sont au rendez vous.

Les résultats ne sont pas ce qu'ils devraient être en ce début de saison.

Mais gageons sur l'enthousiasme des joueurs et sur la mobilisation de l'entraîneur pour atteindre cette année encore des résultats permettant de rester en pré-national l'année prochaine.

Véhicules de tourisme

- Toutes catégories
- Monospaces 7 places
- Minibus 9 places
- Livraison société
- De 1 à 30 jours renouvelables

ABC LOCATION

Véhicules utilitaires

- De 3 à 20 m³
- Tarif demi-journée
- Toutes distances
- De 1 à 30 jours renouvelables

Tél. : 04 74 19 10 10

Nos routes sont parsemées d'avantages

Efficacité / Prix / Simplicité / Rigueur / Disponibilité / Proximité / Souplesse

ZAC de la Maladière – 140, rue Isaac Asimov - 38300 BOURGOIN-JALLIEU
Fax : 04 74 19 10 05 • e-mail : abclocationbj@orange.fr

Textile et Chaussures Baffert

LE PLUS SPORT DES CHAUSSEURS

adidas · Kappa · NIKE · CONVERSE · LEVI'S

OUVERT NON STOP 9H À 19H D 1006 38300 RUY

Optic2000

SYLVAIN BOUDET
RUE PIETONNE
BOURGOIN-JALLIEU
04 74 93 39 75

- 18 ans Nationaux Garçons

Entraineur

Joël Casagrande

La grande transition

La grande préoccupation à cet âge est de se préparer au passage à l'âge adulte, à l'école comme sur les terrains de sport. Les examens importants se profilent et il faut y consacrer beaucoup de temps afin d'être prêts le jour J. Dans cette préparation le sport prend toute sa valeur, il apporte détente mais aussi recherche de la performance. C'est le début de la compétition qui va au-delà du simple loisir.

Cette saison est marquée par deux facteurs importants.
D'abord la tranche d'âge s'est élargie par l'arrivée plus importante que d'habitude de jeunes «surclassés».
Ensuite nous avons connu un renouvellement non négligeable de l'effectif. Ceci explique les petites difficultés de début de saison pour apporter la cohésion à l'intérieur du groupe surtout dans une première phase au niveau très relevé. Les nombreuses blessures n'ont pas non plus facilité cette tâche.

La progression que l'on remarque lors de la deuxième phase laisse à penser que cette intégration est bonne maintenant. Continuons dans cette voie et les objectifs seront atteints.

N'oublions pas que certains éléments, parmi ceux qui quitteront ce niveau la saison prochaine complètent déjà le groupe N3 à l'entraînement, en attendant de les rejoindre lors des matches peut-être.

- 18 ans Filles Nationales Porte de l'Isère

Entraineur

Saïd Ouajhi

Cette équipe s'inscrit dans la convention de partenariat qui lie les clubs de Bourgoin-Jallieu et Villefontaine. Cependant, du fait qu'aucune équipe d'entente ne puisse être inscrite au Championnat de France, les filles sont toutes licenciées à Villefontaine.

Le groupe est composé de 14 filles. Elles sont à la section du lycée l'Oiselet pour la plupart, ce qui permet de travailler avec elles toute la semaine : c'est un gros point fort pour l'équipe.

L'aventure moins de 18 Porte de l'Isère a commence l'année passée avec un beau résultat : Championnes de la Ligue Dauphine Savoie de Handball. Elles se sont ensuite qualifiées en Championnat de France lors de trois tours de brassages.

A ce jour les résultats sont bons car, à l'heure actuelle, l'équipe est deuxième du Championnat de France.
C'est un groupe avec une rigueur énorme et une maturité qui permet d'aller loin dans le travail lors des entrainements.
Une qualité importante de ce groupe, ce sont de véritables guerrières sur le terrain et elles ne lâchent jamais rien.

TRICOLOR
La mode à portée de tous !
pierre cardin CAPTEN MEXX Cambe
17, rue de la République - 38300 Bourgoin-Jallieu
Tél. 04 74 93 51 76 - Fax 04 74 93 93 12
www.tricolor-bourgoin.com

- 16 ans Ligue Garçons

Entraineur **Marien Brault**

En se qualifiant dans le niveau ligue, le plus haut niveau pour cette catégorie, cette équipe allait connaître des matchs difficiles.
Mais les premiers matchs ont montré que les garçons étaient capables de rivaliser (voire même mieux) avec ces équipes de Ligue quand "ces p'tits gars" ne doutaient pas de leurs capacités. Avec une spirale de défaites difficile à rompre, les garçons restent malgré tout très présents aux entrainements et s'investissent du mieux possible pendant les matchs.

Toutefois, cette équipe, avec une majorité de première année d'âge (70% de l'effectif), possède des qualités mais aussi quelques défauts ("Les gars, les passessss!!!!!!" "Attaquez le but!!!!!!!!!!!") et peut prétendre, pour les années à venir, compléter l'élite du club.

N.B: Grand merci aux parents, très présents pour nos longs déplacements (THONON, CLUSES...) et félicitations à ARTHAUD Clovis qui évolue au pôle espoir de CHAMBERY SAVOIE HANDBALL.

TRANSPORTS
Jean BIN

18, rue Suzette Couturier
38300 BOURGOIN-JALLIEU

VIVIANT TERRAINS
Aménageur Foncier

Achat et Vente de terrains à bâtir
Vente de maisons neuves
Ensemble, aménageons l'avenir...
Retrouvez toutes nos opérations sur :
www.viviant-terrains.com
Renseignements / Vente au : **04 74 43 22 22**
34 rue de la Libération - 38300 BOURGOIN

PROPRI & TERRES
Capital 8 160 €
SIRET 343 960 498 00024

Laurent GUILLARD
Marchand de biens

PROSPER SARL - 2749, route nationale 85 - 38300 NIVOLAS-VERMELLE
Tél. mobile 06 09 83 90 43 - Tél. 04 74 92 10 93 - Fax : 04 74 92 04 85
Site : www.propri-et-terre-immo.com - Mail : contact@propri-et-terre-immo.com

Atelier Olivier BOURGEOIS
Architecte DPLG

ATTENTION CHANGEMENT D'ADRESSE !

10 A rue Joseph Cugnot
38300 Bourgoin-Jallieu
Tél. 04 74 28 53 53

N° régional 3968

PACCALIN

MENUISERIE
ALUMINIUM
VITRERIE
MIROITERIE

24, avenue Maréchal Leclerc - 38300 BOURGOIN-JALLIEU
Tél : 04 74 93 26 51 - Fax : 04 74 28 18 01
E-mail : paccalin-sarl@wanadoo.fr - Site : www.paccalin.fr

Merci à tous les PARENTS de leur aide, sans eux cela serait mission impossible, vous êtes de plus en plus nombreux auprès de nos équipes de jeunes et c'est très motivant pour nous dirigeants et entraîneurs.
MERCI !!!!!!!!!!!!!!

PLOMBERIE-CHAUFFAGE-SANITAIRE
• GAZ - Installation - Réparation •

Michel COTTAZ

Hameau Saboire
38300 SAINT-SAVIN
Tél. 04 74 28 91 65

Entreprise de maçonnerie

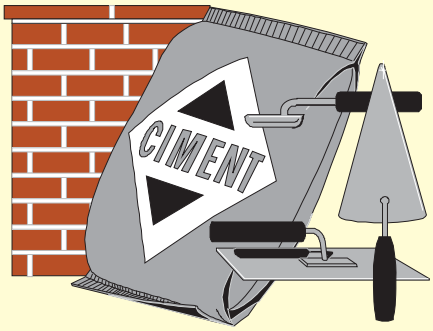

RAGOUCY

20, rue Edouard Marion
38300 BOURGOIN-JALLIEU
04 74 93 02 44

-16 ans Ligue Filles Porte de l'Isère

Entraineur

Guillaume Sefsaf

Equipe évoluant au niveau régional regroupant des jeunes filles de Villefontaine et de Bourgoin Jallieu sous le nom de Portes de l'Isère.
Cette équipe est composée d'un noyau dur d'anciennes rejoint par des jeunes filles qui découvrent le niveau régional. Groupe composé de 16 filles motivées recherchant l'excellence et la performance le tout dans une bonne ambiance.

Après une première partie de championnat encourageante, la fin de saison s'annonce intéressante avec pour objectif de bien finir en championnat et surtout de conserver notre titre en coupe d'Isère.

-16 ans Départementales Filles Porte de l'Isère

Entraineurs

Philippe Tritschler & Xavier Martin

Composée par une majorité de jeunes filles arrivées de la catégorie inférieure, et «d'anciennes» cette équipe pleine de vie compte 16 joueuses toutes investies dans la vie du groupe.

Dotées de bonnes qualités handballistiques, et de sacrés caractères, l'équipe évolue dans le championnat départemental de la catégorie.

Avec désormais deux entraînements hebdomadaires, les filles ont compris quel était l'investissement nécessaire pour arriver à joindre le plaisir de jouer ensemble, et celui de progresser pour gagner ensemble.

Cela nous promet une belle fin de saison !

MOULINS DU BION

Artisan Boulanger

BANETTE

BANETTE ET VOS ARTISANS BOULANGERS SOUTIENNENT L'ÉQUIPE DU CSBJ HANDBALL

Liste de nos Artisans Boulangers à Bourgoin-Jallieu :

Boulangerie-Pâtisserie Berliat, Boulangerie-Pâtisserie Berthet, Boulangerie-Pâtisserie Blusseau, Boulangerie-Pâtisserie Buisson, Boulangerie-Pâtisserie Desmolles, Boulangerie-Pâtisserie Faure, Boulangerie-Pâtisserie Jacquier, Boulangerie-Pâtisserie Joly.

MOULINS DU BION - Route de Saint-Jean - 38300 MAUBEC
Tél. 04 74 53 63 65 - Fax 04 74 43 53 68

MOHAMED TOULBI

JULIEN PRAT

KARIM OUAJHI

-14 ans Garçons Départementaux

Entraineur
André Cottaz

19 garçons plein de courage, beaucoup de nouveaux joueurs dans cette catégorie.
Le début de championnat en départemental a été plutôt laborieux (grosses et petites défaites, quelques victoires), mais l'objectif était de se qualifier pour le championnat de ligue.
Objectif atteint.

Certes, les défaites sont rudes mais le moral tient bon. A force de travail, les progrès arrivent, lentement mais sûrement.

Travaillez! Travaillez! Prenez de la peine… et les victoires suivront.

-14 ans Filles Départementales

Entraineur
André Cottaz

Effectif de 13 filles (dont 2 joueuses sont dans l'équipe de moins de seize).

Les onze restantes forment un groupe très sympa, la moitié étant des débutantes bien intégrées.

Toujours présentes et souriantes, leur objectif : le plaisir de jouer.

Merci à tous ceux qui ont collaboré à la réalisation de cette revue...
Ils se reconnaîtront !

Nos annonceurs
sont des professionnels
qui nous soutiennent.
Accordez leur votre confiance.

TOPGARAGE SERVICE

Garage H. SAVARY

Réparation toutes marques
Vente VN - VO
Equipé MULTI-DIAG

1, avenue de la Vieille Borne - 38300 RUY
www.top-garage.fr
savary.hubert@wanadoo.fr
Tél./Fax 04 74 28 10 86

-12 ans Départementaux Garçons et Filles

Entraineur

André Cottaz

Vingt-deux filles et vingt et un garçons, gros effectif qui a permis d'engager 3 équipes en championnat (1 fille, 1 mixte, 1 garçon).

La formule du championnat permet à tous de jouer à leur niveau avec un temps de jeu plus important.
Des rencontres à trois équipes et des matchs divisés en trois tiers temps (1er tiers temps où seuls les débutants jouent, 2ème où tout le monde peut jouer et 3ème où seuls les confirmés jouent).

L'important à cet âge est d'avoir un maximum de pratique en match.

des plus jeunes... Mini Hand

Entraineur André Cottaz

Une douzaine de garçons et de filles à la découverte du handball des grands par le biais du «mini-hand».

Ce «mini-hand», qui permet à ces jeunes joueurs de pratiquer un handball à leur échelle, sur un terrain plus petit (18 à 25 m de long et 15 à 18 de large), des cages de 2,40 par 1,7 de haut, une zone à 5 m, un effectif réduit à 4 joueurs et 1 gardien de but, ainsi que des règles adaptées.

Toutes ces conditions permettent un jeu rapide, avec plus de tirs, plus d'arrêts du gardien,…
Une adaptation très pratique du handball, qui, peut-être, nous fera découvrir un nouveau grand champion.

aux plus anciens... UFOLEP

Unanimement sympa !
Fait pour tout le monde
Obligation de boire un coup
Loisir avant tout
En semaine
Pour se faire plaisir

Entraînements / matches au Palais des Sports le mercredi à 20h30

Classes Sport
Collège de Champfleuri et Lycée de l'Oiselet

Vers une formation complète et réfléchie de futurs citoyens joueurs de Handball, c'est le pari éducatif que se sont lancés localement le collège Champfleuri, le lycée l'Oiselet et le CSBJ Handball depuis plusieurs années.

Au collège, les élèves peuvent bénéficier d'horaires aménagés en 6ème et 5ème pour suivre un entrainement de 2h avec Marien Brault et Saïd Ouajhi, puis d'une formation plus approfondie en section sportive scolaire en 4ème et 3ème avec un recrutement sur dossier sous la coordination d'un professeur d'EPS, Elodie Creissent.

Au lycée l'Oiselet, sur la base d'un recrutement plus large, ce sont 22 filles et 23 garçons de 14 à 20 ans qui fréquentent chaque soir le plancher des terrains de handball, grâce au travail conjoint du professeur EPS responsable de la section, Benoît Bourgeois, et des cadres techniques des clubs (Joël Casagrande et Saïd Ouajhi), garant de la cohérence et de la mise en œuvre du projet de formation scolaire et sportif de chaque participant.
Ils font l'objet de suivis scolaires et médicaux particuliers.

Mais au-delà des ambitions personnelles, en collège ou en lycée, ces joueurs se retrouvent le mercredi soudés sur le terrain pour arbitrer, organiser les rencontres ou pour défendre au plus haut niveau les couleurs Berjaliennes dans les championnats UNSS !

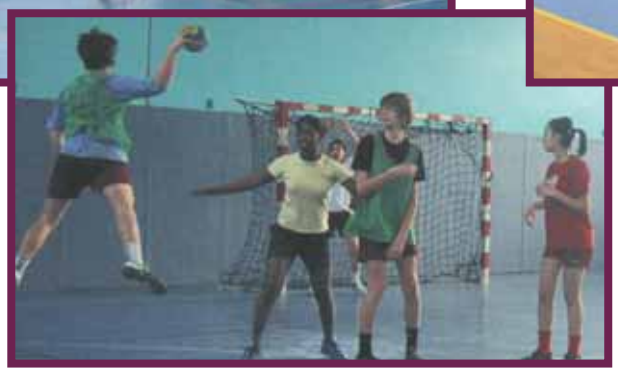

Le coin de l'arbitrage

Ils arrivent dans leur 9ème année en Championnat de France.

Agés de 28 et 29 ans, cela fait environ 12 ans qu'ils arbitrent ensemble.

Dans le quotidien, Jovica est conseiller commercial chez Peugeot SA et Manuel est Fonctionnaire de Police.

Ils ont eu une courte expérience en tant que joueur avant de s'engager dans l'arbitrage.
Leur parcours : ils ont été R1, espoir national, G4, G3, G4A, G3, G4A, et aspirent de nouveau à remonter en G3, en sachant que plus ils montent, plus les places sont chères... car la concurrence est rude.

S'ils avaient un conseil à donner aux jeunes arbitres qui souhaitent arbitrer à un bon niveau, soyez disponibles, motivés, humbles, courtois, exemplaires, respectueux, discrets, irréprochables, attentifs aux conseils qu'on vous donne et donnera... et vous verrez que c'est un gage de réussite et de confiance pour votre carrière dans ce milieu.
Ils aiment activement l'arbitrage, c'est une passion avant tout, cela leur permet de voyager et découvrir les différentes cultures handball et les styles de jeu différents d'un secteur à un autre.

Ils ne détestent pas grand chose dans ce milieu, si ce n'est que rien n'est jamais acquis, et qu'il faut toujours se remettre à l'ouvrage, et en question après chaque rencontre.

Notre arbitre régional :	**Bruno Inesta**
Nos jeunes arbitres nationaux :	**Yvant Marin**
	Maxime Rousier
Nos jeunes arbitres régionaux :	**Nicolas Bernet**
	Jean-Baptiste Blet
	Jean Manuzzi
	Mathieu Monin
Nos jeunes arbitres départementaux :	**Clovis Arthaud**
	Marius Yvrard

Nicolas Bernet, Mathieu Monin, Jean-Baptiste Blet (de gauche à droite) et Jean Manuzzi (absent sur la photo) ont été promus Jeunes Arbitres Régionaux à l'issue du stage à Bourg de Péage le 7 mars.

Soyez sympas avec eux ! Ils sont indispensables.
Vous pouvez les contester mais ne les injuriez pas !
Ils attendent et sont disponibles pour parler avec vous autour d'un verre après les rencontres.

PROX@DIS

www.proxadis.com E-mail : contact@proxadis.com

78, rue Pontcottier 38300 BOURGOIN-JALLIEU
Tél. 04 74 19 13 90 - Fax 04 74 19 13 91

ParuVendu

29, rue de la République • 38300 BOURGOIN-JALLIEU

Tél. 04 74 93 38 76 www.paruvendu.fr

BOURGOIN-JALLIEU

isère
Conseil Général

Imp.CUSIN Bourgoin-Jallieu

Auto, habitation, santé, Épargne long terme Assurances professionnelles

Pour tous vos besoins en assurance, contactez votre agent général : un interlocuteur compétent et disponible, toujours à votre écoute.

Epargne, retraite, placement. Bénéficiez de tous les avantages de l'assurance vie et d'un accès privilégié au contrat AFER

afer CORRESPONDANT

Pierre MONNET
agent général

04 74 28 43 98

4, avenue Alsace-Lorraine - BP 456
38311 BOURGOIN-JALLIEU Cedex
monnet-pierre@aviva-assurances.com
N° ORIAS : 07009676

AVIVA