Présent dans la passion

ENCORE ET TOUJOURS

MOINS CHER

le manège à bijoux E.Leclerc

espace culturel

Location E.Leclerc

VOYAGES E.Leclerc

optique E.Leclerc

parapharmacie E.Leclerc

24 / 24

Centre commercial E.Leclerc et ses 25 boutiques

Avenue H.Barbusse - BOURGOIN-JALLIEU

Ouvert de 8h30 à 21h00 / 04 74 43 51 29

E.Leclerc DRIVE

Bourgoin-Jallieu

"Vos courses en 1 clic !"

Prochainement ouverture d'un E.Leclerc DRIVE à "St Quentin Fallavier"

Imp. CUSIN Bourgoin-Jallieu

Le mot des Présidents

C'est avec beaucoup d'enthousiasme que nous prenons en binôme la succession de Nicolas Marie à la présidence du club. Nous le remercions pour son travail tout en précisant qu'il reste fortement impliqué dans le comité directeur afin de continuer à développer le handball en Nord-Isère et ramener le CSBJ Handball à la place qui doit être la sienne.

L'Amitié : c'est ce lien qui nous unit depuis plus de 30 ans et qui servira de fondation pour mener à bien notre nouvelle mission à la tête du club.

Avec plus de 50 ans cumulés de pratique du handball à nous deux, notre accès à la fonction de président s'inscrit, pour nous, comme une suite logique de notre action au CSBJ. Depuis le jeu de ballon (Mini Hand aujourd'hui) jusqu'à l'équipe fanion, en passant par toutes les catégories d'âge, les sélections en comité Isère, l'arbitrage, le comité directeur, etc… c'était notre destin !

Et puis avec 2 têtes on a bien souvent 2 fois plus d'idées !

Les orientations décidées ces trois dernières années ont porté leurs fruits : accession de l'équipe masculine sénior en N3 (qui échoue d'un but pour la montée en N2 en mai dernier), accession de l'équipe féminine sénior pour la première fois de son histoire à la N3, des équipes jeunes qui retrouvent le niveau régional dans leur championnat respectif, un palais des sports bien garni et en fête, une équipe technique dynamique et des bénévoles fiers et disponibles pour leur club.

Nous sommes sur la bonne voie et entendons continuer ce développement en accentuant encore davantage notre politique de formation des plus jeunes. Pour ce faire, nous nous appuierons sur une implication de plus en plus forte d'anciens joueurs qui ont à cœur de participer à l'essor de notre belle association, sans oublier la formation technique de jeunes encadrants.

La structure du CSBJ Handball évolue pour répondre aux exigences de plus en plus fortes de la fédération et des différentes instances. Avec deux salariés à temps plein sur le secteur communication & partenariat d'une part, et sur l'encadrement technique d'autre part, nous sommes certains de pouvoir relever les différents challenges qui nous attendent.

Nous veillerons à ce que cette mutation se passe dans les meilleures conditions et aurons à cœur de défendre les valeurs fortes du club qui nous ont été transmises par nos prédécesseurs pour que le palais des sports reste avant tout un lieu de convivialité, de plaisir et de partage avec nos adhérents, nos bénévoles, nos partenaires et tous les sympathisants du CSBJ Handball.

Nous vous souhaitons à tous une excellente saison 2014-2015 et vous donnons rendez-vous au palais des sports au plus vite ; que ce soit avec les filles ou avec les garçons, il se passera toujours quelque chose du côté du palais des sports !

Sportivement, Julien PRAT & Rudy YVRARD

CSBJ HANDBALL - 1 rue des Frères Lumière - 38300 Bourgoin-Jallieu
Tél/Fax 04 74 93 76 48 - e-mail : csbj.handball@aliceadsl.fr
Site : www.bourgoin-handball.net

CSBJ HANDBALL BOURGOIN JALLIEU

Présent dans la passion

VOTRE PARTENAIRE EN PEINTURE PROPRE

SUR LE NORD-ISÈRE

La seule peinture
100% respectueuse de votre santé

CAPANATURE

naturellement pro

www.capanature.com

Votre magasin CAPAROL CENTER est ouvert toute l'année :
du lundi au vendredi 7h30 - 12h et 14h -18h et le samedi matin 9h - 12h

CAPAROL CENTER

PEINTURE
DÉCORATION
PARQUET

Z.I. de Chantereine - 14, avenue de Chantereine
38300 BOURGOIN-JALLIEU - Tél. 04 74 28 19 28
www.mp-decor.fr

Séniors Garçons
Nationale 3

Entraîneur
Grégory BODSON

Daniel BENTIVOGLIO, Pierre SIMONET, Benjamin GRELLIER, Mathieu DELASTRE, Patrick DE FREITAS, Jean-François FERLET, Marin YVANT, Nicolas MARTINI, Maxime PAILLASSON, Nicolas BERNET, Benjamin HOUDEMENT, Sabou N'DIAYE, Makan SACKO, Jean-Luc DAQUIN, Jules BOUTELOUP, Flavian AIME, Gregory BODSON (entraîneur)

Nous voilà repartis pour une nouvelle saison, la 2ème en Nationale 3. La reprise s'est faite une semaine plus tôt que l'année dernière, quelques visages ont changé mais l'envie est toujours la même, gagner le plus de match possible.
L'arrêt pour retraite de notre capitaine emblématique, Vincent Baude, n'a en rien entaché l'ambition de ce groupe, redonner à l'équipe fanion masculine du CSBJ le lustre d'antan. Si Vincent est aujourd'hui un jeune retraité, le trublion Julien Prat a, quant à lui, pris du recul pour pouvoir mener le groupe des filles de PDI fraichement promues en N3. S'ils ont rangé le short et les baskets, ils demeurent proche du groupe. Certains sont partis d'autres nous ont rejoints : Maxime, Nicolas, Pierre, Jean-luc s'ajoutent au groupe existant ainsi qu'aux jeunes du club qui émergent afin de former un ensemble harmonieux.

Après avoir gagné 31 de ses 44 matchs de championnat sur les 2 dernières saisons le groupe espère faire encore mieux cette année pour atteindre l'objectif de montée en Nationale 2.
Merci à tous les supporters venus en masse nous suivre pendant la saison et surtout au match de barrage.
Nous aurons à cœur de les récompenser cette année en obtenant la montée directement.
A bientôt au palais des sports pour une nouvelle histoire à écrire ensemble.

Grégory BODSON

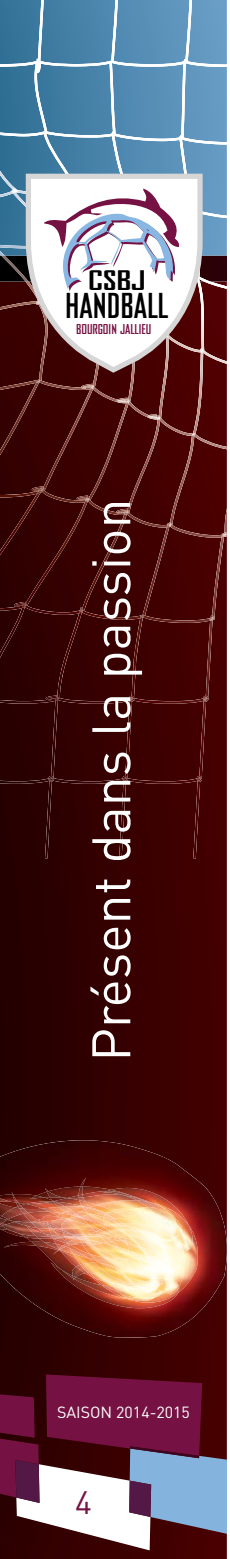

Calendrier des matchs

Match à domicile le samedi à 20h45 sauf avis de presse contraire.
Toutes les infos sur ***www.bourgoin-handball.net***

20 septembre 2014
CSBJ - Mende → **score : 28 - 21**

4 octobre 2014
→ **Cournon d'Auvergne - CSBJ**

11 octobre 2014
→ **CSBJ - Saint Flour**

25 octobre 2014
→ **Firminy - CSBJ**

9 novembre 2014 ***(dimanche à 16h)***
→ **CSBJ - Voiron**

15 novembre 2014
→ **Annecy - CSBJ**

22 novembre 2014
→ **CSBJ - Meylan**

29 novembre 2014
→ **Fontaine - CSBJ**

6 décembre 2014
→ **CSBJ - Valence**

13 décembre 2014
→ **CSBJ - Villeurbanne**

17 janvier 2015
→ **Courpière - CSBJ**

31 janvier 2015
→ **Mende - CSBJ**

7 février 2015
→ **CSBJ - Cournon d'Auvergne**

7 février 2015
→ **Saint Flour - CSBJ**

7 mars 2015
→ **CSBJ - Firminy**

14 mars 2015
→ **Voiron - CSBJ**

21 mars 2015
→ **CSBJ - Annecy**

28 mars 2015
→ **Meylan - CSBJ**

11 avril 2015
→ **CSBJ - Fontaine**

18 avril 2015
→ **Valence - CSBJ**

9 mai 2015
→ **Villeurbanne - CSBJ**

16 mai 2015
→ **CSBJ - Courpière**

Ils nous ont rejoints...

Maxime Paillasson

- 28 ans
- 1m94 / 90Kg
- Demi centre / Arrière Gauche
- En provenance de Villeurbanne N1

Nicolas Martini

- 26 ans
- 1m85 / 90Kg
- Arrière Droit
- En provenance de Saint Egrève N1

Jean-Luc Daquin

- 28 ans
- 1m91 / 82Kg
- Arrière Gauche
- En provenance de Saint Chamond N3

Pierre Simonet

- 24 ans
- 1m89 / 88Kg
- Gardien de But
- Reprise après avoir joué à Villeurbanne N1

AVEC OU SANS RENDEZ-VOUS

SAINT ALGUE

3 SALONS EN ISERE

Coiffeurs Visagistes & Eco Responsables

38230 PONT DE CHERUY
Rue des Aubépines
C. C. Carrefour Market
Tél. 04 72 46 04 15

38300 BOURGOIN-JALLIEU
20 Boulevard Champaret - C.C. Champaret
Tél. 04 74 43 96 35

38490 AOSTE
420 Route de Belley
C. C. Intermarché
Tél. 04 76 65 76 95

EURO PISCINE SERVICES
Concepteur Constructeur

Piscine Week End

ZA Le Perelly - RN6 - 38300 RUY

Tél. 04 74 28 49 33 / www.piscineweekend.fr

PISCINE - PERGOLAS BIOCLIMATIQUES
SPA - ABRI DE TERRASSE

DEPUIS 1933
CUSIN
IMPRIMERIE

IMPRESSION
OFFSET &
NUMÉRIQUE
PETIT & GRAND FORMAT

www.imprimeriecusin.com
04 74 28 44 31 - 38300 Bourgoin-Jallieu

IMPRIM'VERT

Vans
Reebok
adidas
NIKE
asics
Kappa
Textile
chaussures
Le Plus
LARGE Choix
en chaussures Sport
Baffert
Ouvert
Non Stop
9h 19 h
Rd 1006 38300 RUY

BRISSAUD
TV - HIFI - VIDEO - ELECTROMENAGER
Vente dépannage Grandes Marques
4, rue de la République
38300 Bourgoin Jallieu
Tél. 04 74 93 42 81
Fax : 04 37 03 12 65

Jac'o Vin
Florent et Cédric
Boissons & Spiritueux
• Vins • Bières • Champagnes • Whiskys
• Soirées dégustation • 700 références disponibles
"La plus belle bouteille
est toujours
la suivante..."
Médipôle
(face à l'entrée de l'hôpital)
Bourgoin-Jallieu
04 37 03 01 25
L'abus d'alcool est dangereux pour la santé, consommez avec modération

Le Mot Passant
Bistrot Boucher
Tél. 04.74.43.25.54
25, rue de la Libération
38300 Bourgoin-Jallieu
Service restauration
les midis du lundi au samedi
Vendredi et samedi soir réservation de groupe

Optic 2000
SYLVAIN BOUDET
RUE PIETONNE - BOURGOIN-JALLIEU
04 74 93 39 75

Séniors Garçons
Equipe 2 - Excellence Régionale

Entraîneurs
Joël CASAGRANDE & Julien PRAT

Baptiste VILLARD, Maxime VAILLANT, Jules BOUTELOUP, Julien CUSIN, Quentin BAYLE, Loïc PERRUSSEL, Jérémy CHARREL, Mickaël ROUSSELIN, Guillaume MARIE, Thomas FONTAINE, Mathieu GASQUEZ, Fabien TAVERNIER, Raphaël SAND, Mathieu MONIN, François ROUSSEAU, Nicolas MARIE, Julien PRAT, Joël CASAGRANE (entraîneurs)

L'Equipe réserve : les promesses de l'avenir

Cette équipe débute son championnat un peu dans l'inconnu. En effet entre les départs pour raisons professionnelles et les arrêts, cette équipe à l'un des plus grands challenges à relever à savoir préparer l'avenir du club. Avec l'intégration des récents champions de ligue -19, ce groupe hétérogène composé de joueurs expérimentés avec un agenda parfois compliqué, saura relever à coup sûr le challenge de ce championnat régional quelques fois compliqué.
Avec à sa tête une doublette d'entraîneurs très expérimentée, la réserve pourrait bien être l'équipe que l'on n'attend pas : forte de ces 2 victoires en 2 matchs, la machine semble être lancée…
Le maintien sera certes l'objectif à atteindre mais où s'arrêteront-ils ?

Séniors Garçons
Equipe 3 - Départemental Honneur

Entraîneur
Loïc TRIBOUT

MILLE ET UN PAINS
boulanger_patissier
04 74 93 27 66
BOULANGERIE DE LA GRIVE
FABRICATION 100% MAISON
144 route de lyon,la grive
38300 Bourgoin jailleu

CSBJ HANDBALL BOURGOIN JALLIEU

Présent dans la passion

E LIQUIDE 100% FABRIQUE EN FRANCE
CIGARETTE ELECTRONIQUE
DECOUVREZ UNE AUTRE MANIERE DE
FUMER
PAS DE GOUDRON • PAS DE FLAMME
PAS DE TABAC • SANS POLLUTION
SANS NUISANCE
J Well
50 rue de la République
38300 BOURGOIN-JALLIEU
Fan'Clop
2 rue de la République
38110 LA TOUR DU PIN

Art & Fenêtres
L'ART D'ÊTRE UNIQUE
-15%
SUR LES FENÊTRES*
JUSQU'AU 15 OCTOBRE
NOUVEAU MATÉRIAU
NOUVELLE PERFORMANCE
1ÈRE FENÊTRE PERSONNALISABLE
FABRICATION FRANÇAISE
* Offre non cumulable, soumise à conditions, applicable jusqu'au 15/10/2014 inclus, portant exclusivement sur la fourniture, hors pose, hors chantier en neuf. Voir règlement détaillé en magasin ou sur www.artetfenetres.com. Liste des magasins participants sur www.artetfenetres.com.
4 impasse des frères Lumière à Bourgoin-Jallieu, au rond-point Leclerc, derrière Thabora.
Tél : 04 74 90 02 02
mail : contact@ludilux.fr
web : www.ludilux.fr
facebook : /ludiluxsarl

Ecole de Commerce
Bachelor Bac +3
BACHELOR egc ECOLE DE GESTION ET DE COMMERCE
une école CCI NORD ISÈRE
Une école proche de vous pour aller plus loin !
Un diplôme reconnu par l'Etat de niveau II (Bac+3) - Une formation de 3 ans en lien avec les besoins des entreprises
Bachelor : la force de l'international - ¾ diplômés ont un emploi dans les 6 mois - 11 mois de stages en 3 ans -
Une école à taille humaine en lien avec les entreprises - La force d'un réseau de 29 écoles en France
WWW.BACHELOR-EGC.FR
EGC Nord Isère
CCI Nord Isère - 5 rue Condorcet - 38090 Villefontaine
www.ccinordisere.fr/egc
Tel. 04 74 95 22 01 - Fax: 04 74 94 54 42 - egc@nord-isere.cci.fr
Rejoignez-nous !
facebook

Groupe Reypin
REYPIN
BOURGOIN-JALLIEU
Distributeur et Réparateur agréé
VOLKSWAGEN - SKODA
VOLKSWAGEN UTILITAIRES
ZAC de la Maladiére
Rue Léon Serpollet - 38300 Bourgoin-Jallieu
Tél. 04 74 28 07 34 - www.reypin.fr

- 19 ans Garçons
Régional

Entraîneurs
Christophe BAYLE
Dominique COLY &
Patrick DE FREITAS

Mathieu SALAMAND, Florian DUBOIS, Ferréol JUSTER, Gregoire LAFONT, Gauthier LECLERCQ, Thomas BIOUD, Thibault HEITZ, Nathan MONBELLET, Lucas MALARD, Rémi MONTOVERT, Pierre-Antoine RICHARD

Côté -19 ans Ligue il s'agit avant tout de se faire plaisir cette saison et de préparer au mieux la transition vers les équipes seniors.
Pour réussir ce pari nous nous appuierons sur nos éternelles valeurs, persévérance et entraide, qui siéent si bien à ce sport collectif. Mais aussi sur l'ensemble des parents pour leur soutien logistique qui permet à l'équipe et au club de porter haut les couleurs de ce sport.

- 18 ans Garçons
Départemental

Quentin DIET, Mathieu SALAMAND, Clément SANDEI, Benjamin SANDEI, Yannis EL MZANDI, Hugo FOURE, William PARENT, Aymeric VERRON, Nathan MONBELLET, Arnaud VAUJANY, Florian SANTINI

Côté -18 ans, l'objectif en terme de classement sera limité du fait du rajeunissement très notable de l'équipe.
Beaucoup d'arrivées des -16 et une majorité de joueurs disposant de peu d'expérience dans ce sport. Malgré tout, nous viserons en priorité l'accession à la poule haute en championnat et pour la coupe ce sera au gré du tirage au sort.
Nos efforts porteront sur une progression individuelle forte de chaque joueur, tant sur le plan technique que tactique afin de pouvoir prétendre à de plus hautes ambitions pour la saison suivante.

Bonne saison à tous.
Christophe BAYLE

CARS ANNEQUIN

Tourisme • Excursions
Organisations de voyages
Déplacements sportifs

Cars grand confort de 7 à 70 places
Couchettes - Etage

34, avenue de Chantereine
38300 BOURGOIN-JALLIEU
Tél. 04 74 93 16 89 - Fax. 04 74 28 59 23
e-mail : contact@carsannequin.com

LA FROMAGERIE DE CHAMPARET

Un lieu où se mêlent fromages et vins de qualité tout au long de l'année.

VENEZ

DECOUVRIR *Notre univers et aussi nos conseils et astuces.*

DEGUSTER *A votre demande fromages, charcuteries et vins.*

COMPOSER *Vos plateaux fromages, plateaux repas, buffets, raclettes et fondues.*

La Fromagerie DE CHAMPARET

30 boulevard de Champaret - 38300 Bourgoin-Jallieu
Tél. 04 74 28 99 19 - lafromageriedechamparet.weebly.com

MISS BEEF

La boucherie Bon coût, Bon Goût

Fermée lundi et jeudi après-midi
Ouvert le dimanche matin
CB - Ticket restaurant

220, rue de la Libération
BOURGOIN-JALLIEU
04 74 28 33 67 - Fax 04 74 93 15 11
www.missbeef.com

LE PIZZAIOLO

Pizzas à emporter

35, boulevard de Champaret
38300 Bourgoin-Jallieu
Tél. 04 74 28 44 15

VIVIANT terrains

AMÉNAGEUR FONCIER

Achat et Vente de terrains à bâtir
Retrouvez toutes nos opérations sur:
www.viviant-terrains.com
Renseignements / Vente au : 04 74 43 22 22
34 rue de la Libération - 38300 BOURGOIN

PACCALIN

MENUISERIE ALUMINIUM
PVC - VITRERIE
VOLETS ROULANTS

24, Avenue Maréchal Leclerc
38300 BOURGOIN-JALLIEU

Tél. : 04 74 93 26 51
Fax : 04 74 28 18 01
E-mail : paccalin-sarl@wanadoo.fr
Site : www.paccalin-sarl.fr

- 16 ans Garçons
Départemental

Entraîneurs
David REVENANT
& Nicolas BERNET

Antoine VERNEDE,
Corentin GEORGES-BATIER,
Jules FINCK, Robin BERNARD,
Mathis ROYER, Lucas COMEROT,
Tristan VANLANGENDONCK,
Barthélemy RUAULT,
Jérémy DUPUY, Aymeric LAVOUX,
Nathan DOYEN, Antoine GELLNER,
Clément CUCHERAT,
Walid KERMICHE

Beaucoup de départs cette saison dans cette catégorie (toute la génération 98 passe en -18 ans garçons), peu d'arrivées du fait de l'apparition de la catégorie -15 ans garçons ligue.
Cette quinzaine de garçons nés en 1999 aura pour objectif de jouer les premiers rôles en championnat mais aussi en coupe de l'Isère !

Une bonne saison en perspective !

- 15 ans Garçons
Régional

Entraîneurs
Marin YVANT
& Julien PRAT

Léo GERBER, Igor THEROND,
Xavier DEFRANCE, Malo JUSTER,
Valentin LHENRY, Tristan HULAIN,
Kilian DEFRANCE,
Julien KORINSCHTAIN,
Gaël CHAPOT, Mathieu GUILLOU,
Marvin OSTINS, Antoine DAVID,
Cyrille PRINCE, Clément TAVERNIER,
Alessio RAY, Antonin FLACHET,
Jocelyn REVENANT,
Yoann MOUNIER,
Léopold FRACHET

Cela faisait 5 ans que nos -14 ans n'arrivaient pas à se qualifier à un niveau régional, la génération 2000-2001 a vaincu le signe indien, bravo à eux.
Cette année, engagés en -15 Ligue, nos jeunes essaieront de défendre les couleurs de Porte de l'Isère dans le bassin régional. Avec deux nouveaux éléments, nos jeunes tenteront de maintenir leur génération au plus haut niveau de jeu à leur âge.
Attention la relève arrive.

- 14 ans Filles

Accession Ligue

Entraîneurs
Dédé COTTAZ
& Tristan MAILHE

Clémence LOPEZ, Julie ROZET, Clara MAILLARD, Inès RABIA, Juliette ANTOINE, Anaïs FOURNIER, Coline ROBERT, Garance CONDOMINES, Lucie COURTOIS, Sharon TCHOUGONG, Léa BOVAGNE, Inès HADRI, Sawsan HANINI, Lucie SABABADY, Lisa PEYRON, Malaurie MUFFAT, Sarine LANGUEFINA, Emma SINEYEN, Liza BONIN, Léa PICCOLO, Morgane BOUQUET

La saison passée les -14 filles ont acquis le droit de jouer en -16 ligue. Cette saison, une nouvelle équipe voit le jour. Des -12 sont devenues -14, des -14 sont restées -14 et de nouvelles arrivées sont venues former ce nouveau collectif.
Une vingtaine de filles s'est inscrite lors du premier entraînement. Ce groupe a l'air très dynamique et leur potentiel promet une forte progression pour la saison à venir. Une nouvelle qualification en ligue est envisageable.
Mais bien sûr, il va falloir bosser.....Bon vent les filles!!!!!!!!

Dédé COTTAZ

- 14 ans Garçons

Accession Ligue & Départemental

Entraîneurs
Marin YVANT
Bernard DELPECH
Gaetan GONZALEZ
& Loïc TRIBOUT

Jean-Charles OWEN, Xliès OUAJIF, Samuel DUBOIS, Arnaud MASELLA, Thibaud MOUCHE, Florian SIMOND, Antonin MESSY, Ewenn PRUD'HOMME, Alexandre ROYER, Lucas SCOVRON, Nathan PAONESSA, Mehdi KERMICHE, Ian CORREÏA, Mathias CAILLARD, Loïc SABY, Florian DELPECH, Elie BLANCHARD, Titouan SALAMAND

Nos joueurs essaieront d'imiter leurs ainés afin de pérenniser cette catégorie au niveau régional. Cette équipe est composée de jeunes qui ont déjà évolué à ce niveau la saison dernière, de joueurs en provenance de la section collège de Champfleuri et d'autres venus à la découverte de notre sport.
Il existera encore cette saison une deuxième équipe afin que chaque petit "Loulou" puisse défendre les couleurs Ciel et Grenat le week-end.

Marin YVANT

DEVELOPPONS ENSEMBLE

L'ESPRIT D'EQUIPE

SOCIETE GENERALE

METALLERIE MATTON

SERRURERIE JMB

TRICOLOR

La mode à portée de tous !

17, rue de la République - 38300 Bourgoin-Jallieu
Tél : 04 74 93 51 76 - Fax : 04 74 93 93 12
Site : www.tricolor-bourgoin.com

CABINET SAVOYE

COURTAGE EN ASSURANCES
PROFESSIONNELS & PARTICULIERS

www.cabinetsavoye.fr
cabinetsavoye@gmail.com

Benoit Savoye
Tél. 04 37 03 47 18
40, rue de la république
38300 Bourgoin-jallieu

C.e.n.i.

Club Entreprises Nord Isère

Sébastien
BELLISI

www.krapahutte.fr

KRAPA'HUTTE

Plaine de jeux indoor

Joseph
BENEDETTO

www.euro3plast.com

euro3plast MADE IN ITALY

Euro3Plast, tout un monde
de pots et jardinières plastique
pour la décoration de l'habitat.

Pierre
CABERLON

www.piscineweekend.fr

EURO PISCINE SERVICES

Piscine Week End
Créateur d'Espaces Détente !

Michaël
BONHOMME

www.isere-paysagiste.fr

PAYSAGE DE BOCSOZEL Michaël BONHOMME

Création d'espaces verts
Entretien et élagage
Bassin / Dallage / Pavage

Sophie
DAVID

www.so-events.com

So'events Formations

Formatrice en Community
Management

Marie Laure
DESFORGES

www.desforges.optimhome.com

OPTIMHOME immobilier

Conseiller en immobilier

Eric
GIORDANO

www.lesgarderieland.fr

Les Garderie Land

Micro-crèches,
garde d'enfants à domicile,
garde partagée,
entrée et sortie d'école

Mathilde
JUIN

www.nrjglobal.com

NRJ GLOBAL RÉGIONS

Régie Publicitaire
Conseil en communication

David
LE BERRE

www.logicconseil.fr

LOGICONSEIL GESTION COMPTA PAIE

Votre partenaire dans l'évolution
de votre système d'information

Avec le CSBJ HANDBALL, notre équipe de chefs d'entreprise est présente dans la passion !

CSBJ HANDBALL
BOURGOIN JALLIEU

Jérôme CANDY

www.coccina.fr

COCCINA traiteur

Buffets, mariages, séminaires, plateaux repas, plats à emporter

Bruno CAYRAC

www.werkler.fr

Werkler
ESPACE PROPRE, ESPRIT LIBRE

Nettoyage & Entretien de vos bâtiments PARTICULIERS & PROFESSIONNELS

Michel PRIVAT

www.mp-décor.fr

CAPAROL CENTER

Distributeur peinture Amélioration de l'habitat

Stéphane DEL AGUILA

www.ss2i.com

Ss2i

Création de Sites Internet et E-commerce

Ilham EL YOUSSEFI

www.ely-securite.com

ELY-SECURITE

Sécurité Privée - Surveillance Gardiennage - Ronde Intervention

Dominique FABRE

www.andromede-objetmedia.com

Andromède
L'objet média

Choisir un objet ... lui donner un sens

Ronan LE SAUSSE

www.6sur5.com

6 SUR 5
le + créatif

Communication Print et Packaging

Philippe LOMBARD

bga.bourgoin@orange.fr

BGA AGENCEMENT

Aménage vos intérieurs : cloisons sèches et amovibles, faux plafond, revêtement de sol

Sébastien MINA

www.6eme-avenue.com

6ème avenue

Votre concessionnaire Exclusif à BOURGOIN

BMW MINI BMW Motorrad

https://www.facebook.com/groups/ceni38

Like

- 12 ans Filles
Départemental

Entraîneur
Dédé COTTAZ

Eve DOUVILLEZ, Sheyma KHENIFER, Candice COUTURIER, Salomé REGUDY, Chloé DENOLY, Selin OZDEN, Lalie DUPORT, Emmy LENTILLON, Léane REY, Elsa PRAT, Katiane RENAUD, Chloé DUPORT, Eléna SANDEL, Clothilde BERENFELD, Andréane RENAUD, Marion MARTIN, Camilla KHERI, Lou GUERIPEL

Au premier entraînement 18 joueuses se sont inscrites, composant ainsi un effectif très intéressant pour la saison.
50% d'anciennes joueuses complétées par 50% de nouvelles recrues constituent ce nouveau groupe pour le meilleur et pour le pire.
A première vue, ces jeunes adeptes ont beaucoup d'envie et ne demandent qu'à apprendre, ce qui est de bon augure. L'avenir des filles de PDI passe par cette catégorie. Faites-vous plaisir les filles.... on compte sur vous !!!!!!

Attention, message à tous les parents !!!

«Votre mission, si vous continuez de l'accepter, nous permettra de continuer la nôtre. Il vous faudra transporter nos jeunes joueurs (joueuses) dans différents gymnases du département.

Il va de soi que sans votre participation il nous serait impossible d'accomplir notre mission. C'est pourquoi, nous vous adressons un grand MERCI pour vos missions accomplies et à venir.

Merci, merci et encore MERCI !»

Remerciements

Véhicules de tourisme

- Toutes catégories
- Monospaces 7 places
- Minibus 9 places
- Livraison société
- De 1 à 30 jours renouvelables

ABC LOCATION

Véhicules utilitaires

- De 3 à 20 m³
- Tarif demi-journée
- Toutes distances
- De 1 à 30 jours renouvelables

Tél. : 04 74 19 10 10

Nos routes sont parsemées d'avantages

Efficacité / Prix / Simplicité / Rigueur / Disponibilité / Proximité / Souplesse

ZAC de la Maladière – 140, rue Isaac Asimov - 38300 Bourgoin-Jallieu
Fax : 04 74 19 10 05 • e-mail : abclocationbj@orange.fr

- 12 ans Garçons
Départemental

Entraîneurs
Vincent BAUDE
Mathieu MONIN
André COTTAZ
& Tristan MAILHE

Adam KHEIRI, Mathéo FARIA, Robin VIDAL, Eliot Lentillon, Jean-noé THORAND, Lancelot ALBASINI, Benjamin PICCOLO, Simon FOURE, Yannis GENESTE, Thibaud ALBASINI, Titouan BERTHIER, Louis DEMEULEMEESTER, Jonathan RAMIR, Loïc MOUNIER, Hugo SANCHEZ, Adrien METAIS, Mathieu MONIN (entraîneur)

Cette catégorie est composée d'une trentaine de joueurs permettant l'engagement de deux équipes en championnat.

Une belle équipe d'entraîneurs a été composée cette année, afin d'accompagner la relève de l'équipe fanion du CSBJ HANDBALL, tout commence par là.....
Pour assurer le bon fonctionnement de cette catégorie un grand MERCI à tous les parents pour votre soutien et votre accompagnement sur tous les déplacements !

Quentin CLAISSE, Louison CHARVET, Etienne FORAY, Mathis MOLLARD, Timothée MAJOUX, Dryan CHAMPEL, Mathieu BERAUD, Louis LOEUILLET, Jason MORIOU, Arthur ROZET, Nathan LICOUR, Adrien CHAZAL, Lucas BENOIT-GONIN, Ethan PRAT, Xavier BERAUD, Tristan MAILHE (entraîneur)

ELEC PARTNERS
INSTALLATIONS ELECTRIQUES
COURANTS FORTS
COURANTS FAIBLES
04 74 82 49 53

COCCINA
traiteur

BUFFETS, COCKTAILS, COCKTAILS DÎNATOIRES, SÉMINAIRES D'ENTREPRISE,
PLATEAUX REPAS, PLATS À EMPORTER, REPAS DE MARIAGE, LIVRAISON À DOMICILE

TRAITEUR EVENEMENTIEL
Jérôme Candy
9 ZA Le Perelly
38300 RUY
Tél. 04 37 03 09 36 - Fax 04 37 03 05 97

MAGASIN BOUCHERIE TRAITEUR
Christophe Candy
24 boulevard de Champaret
38300 BOURGOIN JALLIEU
Tél. 04 74 93 36 21 - Fax 04 74 43 22 46

contact@coccina.fr - www.coccina.fr

SPIE

Conception, réalisation, maintenance et services

en génie électrique, mécanique, climatique, systèmes de communication et énergie

Partenaire de confiance durable

www.spie.com

JEAN LEFEBVRE
TRAVAILLE POUR VOUS
SUD - EST

25, boulevard Pré Pommier
38309 BOURGOIN JALLIEU
Tél. : 04.74.19.12.12
Télécopie : 04.74.28.17.32

Implantée depuis plus de 40 ans
sur le secteur du Nord Isère,
L'Entreprise de Travaux Publics
EJL SUD-EST
se mobilise au quotidien
au service de vos projets de voirie,
de plateformes industrielles
ou encore d'aménagements qualitatifs.

Mini Hand

L'initiation au handball à partir de 5 ans

Entraîneurs
Vincent BAUDE
Marin YVANT
Tristan MAILHE
& Benjamin HOUDEMENT

Cette année encore, le club est heureux de proposer une séance par semaine le mercredi de 16h45 à 18h00 à tous les enfants de 5 à 9 ans (de 2009 à 2006).

UN SEUL OBJECTIF POUR LES ENTRAÎNEURS : prendre du plaisir en ayant un ballon dans les mains. Les enfants progressent à travers des exercices de motricité, des jeux collectifs, des situations de tirs. En fin de séance, les matchs sont lancés pour le plus grand plaisir de tous.
Durant la saison, les débutants effectueront 4 tournois alors que les plus confirmés pourront affronter d'autres clubs lors des 7 tournois proposés. Là encore, aucun objectif de résultat.
Marin, Tristan, Benjamin et Vincent mettront tout en œuvre pour que vos petits se dépensent, développent leur motricité, progressent au handball ; le tout avec le sourire.

maisondelapresse

Librairie Papeterie Cadeaux

15, rue de la République

BOURGOIN-JALLIEU

04 74 93 20 34

FAX 04 74 28 30 04

mdp-bourgoin@wanadoo.fr

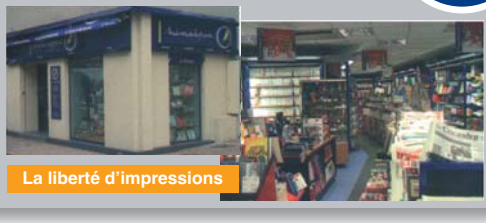

OUVERT
du lundi au samedi
5 h 30 à 19 h 30
et le dimanche
de 5 h 30 à 12 h 30

BONNAIRE
Gilles
Jardinerie
Producteur depuis 34 ans
Horticulture . Pépinière . Paysage . Jardinerie en vente directe
Mozas 38300 BOURGOIN JALLIEU
Tél : 04 74 93 16 01 - Fax : 04 74 28 08 74
Site : www.bonnaire-jardin.fr Email : pepiniere@bonnaire-jardin.fr

Spécialiste du maintien à domicile
ALLServices
APA PCH CESU
Aide au quotidien
Maladie d'Alzheimer
24h/24 7j/7
04.74.43.92.35
www.allservices.fr

CHARCUTERIE DE CAMPAGNE
J. BONNAIRE
18, rue de la Liberté
38300 BOURGOIN JALLIEU
Tél. 04 74 93 14 07

Maison fondée en 1891
Alain PIRAZZI
Spécialiste du capteur solaire
Plomberie - Zinguerie - Sanitaire
Chauffage tous bois - Capteur solaire
Energies renouvelables - Aérothermie
Traitement de l'eau - Climatisation
18 grand' Rue 38460 TREPT Tél: 04 74 92 83 25
Fax: 04.74.92.89.69 / Email: alain.pirazzi @wanadoo.fr

Classe Sport Collège Champfleuri

Entraîneur & Responsable Section
Elodie CREISSENT

COLLEGE CHAMP-FLEURI SALVADOR ALLENDE

UNSS
UNION NATIONALE DU SPORT SCOLAIRE

Le Collège Salvador Allende propose pour la rentrée 2014/2015, 2 classes à horaires aménagés (une classe de 6ème et une de 5ème) à dominante « HAND-BALL » et une section sportive Hand Ball 4ème et 3ème.

Cette année, 38 élèves de 6ème/5ème suivent l'entraînement de Marin Yvant entraîneur du CSBJ.
Ils sont ensuite encadrés à l'UNSS par Mme Saidi et Mr Villard.

En section Sportive, ce sont 28 élèves de 4ème/3ème qui bénéficient de cette option, l'entraînement est assuré par Elodie Creissent, qui gère les minimes garçons en compétition. Ils ont terminé second ex aequo du championnat académique excellence malgré un niveau très relevé dû à la présence des deux sections chambériennes. A cette nouvelle génération d'égaler ce résultat !
Quant aux filles, c'est un groupe prometteur, qui va disputer ce championnat excellence, encadré par Mr Croibier. Fortes de leur expérience de première année en minime, on leur souhaite de belles réussites dans ce championnat difficile.

L'important est que ces jeunes joueurs se retrouvent le mercredi, soudés sur le terrain, pour arbitrer, organiser les rencontres et surtout pour hisser haut les couleurs Berjalliennes !!!

Elodie CREISSENT

PERRIOL T.P.

- TRAVAUX PUBLICS
- TERRASSEMENTS
- V.R.D.

224 chemin du Revolet - 38890 SALAGNON
Tél. : 04.74.92.59.45 - Fax : 04.74.27.70.89
E-Mail : contact @ perrioltp.fr

XENIDIS

Electricité Générale
Chauffage - Dépannage

123b, rue de la Libération
38300 BOURGOIN-JALLIEU
Tél. 04 74 43 29 48 - xenelec38@orange.fr

SwissLife

Une marque de qualité pour des clients de qualité
Assurance, Retraite, Patrimoine, Santé

Jean-Pierre BANTON
Agent général
av Ambroise Genin - BP 5
38301 BOURGOIN JALLIEU CEDEX
N° ORIAS 07007691

jeanpierre.banton.ag@swisslife.fr
fax : 04 74 28 46 40
04 74 28 09 96
www.orias.fr

CHAUDRONNERIE MARMONIER SARL

Chaudronnerie
Spéciale et traditionnelle
ACIER - INOX - INOX RÉFRACTAIRE - ALU

François Marmonier
10, Zone Artisanale du Vernay - 38300 NIVOLAS VERMELLE
Tél. 04 74 93 69 51 - Fax 04 74 28 21 70
Email: chaudronneriemarmonier@wanadoo.fr
SARL au capital de 61 000€ - N° Siret 443 661 681 000 17

C.S.A.

SARL CSA
CLOTURES & PORTAILS
111 Boulevard de l'Europe – BP 19
69491 PIERRE BENITE Cedex
Tél. : 04 78 51 26 41 / Fax : 04 78 51 66 28
Mail : sarlcsa@yahoo.fr
Site internet : www.csa-clotures.com

Ets GOLZIO

- Mécanique générale
- Découpe fil érosion
- Taillage engrenage
- Usinage CN
- Usinage de pièces unitaires
- Outillage
- Mécano-soudure
- Rectification

83, route de St Jean
38300 MAUBEC
Tél. 04 74 28 46 42
Fax 04 74 43 89 22
golzio@wanadoo.fr

elcom

LA LIBERTÉ DE CONCEVOIR

elcom
Systèmes modulaires

Profilés aluminium
et accessoires

Postes de travail sur
mesure et standards
personnalisables

Gamme tube D30
et accessoires
spécial lean

elcom transitique

Convoyeurs à bande

transferts à palette

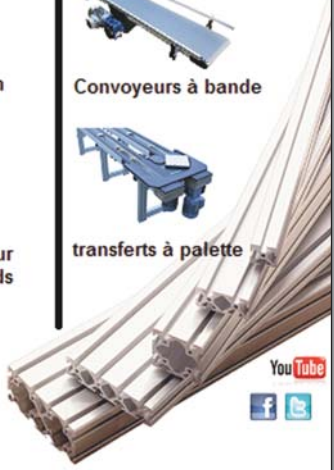

YouTube

elcom SAS - ZAC de la Maladière, 1 rue Isaac Asimov
38300 Bourgoin-Jallieu Tél : 04 74 43 99 61
www.elcom.fr

Section Hand Lycée de l'Oiselet

UNSS

Entraîneurs
Léo BERNARD
Marin YVANT
Joël CASAGRANDE
& Grégory BODSON

Coordinateur Section
Matthieu BOURLIER

Cette année encore 23 filles de 2nde, 1ère et terminal font partie de la section avec comme chaque année deux objectifs avoués. Le premier, la participation au championnat de France. La concurrence sera rude au niveau régional pour y accéder il faudra écarter de notre route les sections sportives de Valence, Grenoble (pôle sud) et Annecy championne de France en titre. Le second objectif en lien avec la vocation scolaire de la section est de préparer au mieux ces joueuses à l'option handball du baccalauréat. L'année dernière une moyenne de 17,3 sur les six joueuses de terminal a permis de consolider certaines mentions et d'aider à l'obtention du bac. En espérant que cette année les résultats soient aussi bons.

Léo BERNARD

Ce sont 28 garçons qui ont été recrutés, cette année, en section sportive. Ils sont scolarisés en 2nde, 1ère ou terminale. L'objectif est de leur permettre de pratiquer le handball à un bon niveau tout en poursuivant une scolarité normale. En effet il ne faut pas perdre de vue l'obtention du bac. Pour cela, ils bénéficient d'un emploi du temps à horaires aménagés avec 2 créneaux libérés pour participer à 2 entraînements spécifiques supplémentaires à leurs séances habituelles en club. En ce début d'année scolaire le groupe est travailleur, discipliné et de qualité. Il faudra l'être dans la durée pour concilier amour du sport et réussite scolaire.

Matthieu BOURLIER

Région Rhône-Alpes

Lycée l'Oiselet — Bourgoin-Jallieu

Académie de Grenoble

E-mail ce.0380008c@ac-grenoble.fr

CSBJ HANDBALL BOURGOIN JALLIEU

Présent dans la passion

euro3plast
MADE IN ITALY

Phoenix
COMMUNICATION
OSEREZ-VOUS NOUS APPELER ?
06 35 35 06 09
be different
www.phoenix-com.fr | nicolas.g@phoenix-com.fr

amazonia
le sport comme je l'aime
accessible à tous • simple • moderne • convivial
NON-STOP
6H-23H•365J/AN
ZAC de la Maladière - Secteur Ladrière
38300 BOURGOIN JALLIEU
04 37 03 44 80

Werkler
ESPACE PROPRE, ESPRIT LIBRE
Nettoyage & Entretien de vos Extérieurs
PARTICULIERS & PROFESSIONNELS
Bourgoin-Jallieu 04 74 28 25 37 www.werkler.fr

BOURGOIN
VIENNE
MORESTEL
04 74 28 94 61
www.numeriks.fr
Numerik's
LA TECHNOLOGIE SIMPLIFIÉE
BOURGOIN
VIENNE
MORESTEL
04 74 28 94 61
www.numeriks.fr
INFORMATIQUE PARTICULIERS ET PROFESSIONNELS

Devenir bénévole

Il existe de nombreuses raisons pour lesquelles on peut décider de faire du bénévolat, de s'investir au sein d'une association : professionnelles, personnelles, communautaires ou même sociales.
Mais elles ont toutes un point commun : le don de soi ! Chers bénévoles vous êtes l'histoire, le présent et l'avenir de ce club. Vous êtes nos ambassadeurs au bord des terrains ou en dehors.
Parents, amis vous êtes la véritable richesse du CSBJ Handball.
Au nom de tous les membres du CSBJ Handball, joueurs, entraineurs, dirigeants, je tenais à vous exprimer notre profonde gratitude car vous ne ménagez ni votre peine, ni votre énergie pour nous épaulez chaque semaine.
C'est avec un plaisir non dissimulé et toujours renouvelé que nous vous comptons dans nos rangs et bénéficions de votre dévouement et de votre générosité.
Merci de nous consacrer ainsi votre temps libre.
Ah au fait nous recrutons.... ;-) !

Les têtes pensantes

Le Comité Directeur :
Joël CASAGRANDE, Gérard GABILLON, Charlotte JULIA-SELLI, Audrey MARIE, Nicolas MARIE, Danièle MIGNOT, Julien PRAT, Rudy YVRARD

Le Conseil d'Administration :
Vincent BAUDE, Thierry BERNET, Joël CASAGRANDE, André COTTAZ, Gérard GABILLON, Mikaël ROUSSELIN, Bernard HILDT, Alain JACQUIER, Charlotte JULIA-SELLI, René LACHIZE, Audrey MARIE, Guillaume MARIE, Nicolas MARIE, Danièle MIGNOT, Martial MONIN, Julien PRAT , David REVENANT, Pierre SALAMAND, Thomas SOUCILLE, Marc VAN DEN ABBEELE, Gérard YVRARD, Rudy YVRARD

Une entente Porte

Séniors Filles
National 3

Entraîneur
Julien PRAT

Charline BEL, Julie MAIRE, Julie RODRIGUEZ, Amira BOUTCHICHA, Alice TURPIN, Sandrine COUTURIER, Elodie GONNET, Claudie MENDES, Chloé TINCHANT, Rabia ERDOGAN, Julie LACOUSSE, Manon SANGUY, Anne-lise GRIGNOLAT, Lise FAVRE, Morgane MARMONIER, Amelia FUENTES, Mélanie POINSOT, Julien PRAT (entraîneur)

Privées d'accession en 2013 à cause d'une seule défaite face à Livron, les séniors filles de Porte de l'Isère ont cette fois arraché leur première montée en Nationale 3 sur un but à la dernière seconde du dernier match. Rien de mieux pour faire chavirer un palais des sports tout acquis à leur cause et qui a hâte de les retrouver aussi conquérantes et ferrailleuses pour une aventure cette fois hexagonale.
Nationale 3 prépare toi, les bonasses arrivent !!

Séniors Filles
Equipe 2 - Départemental

Entraîneurs
Nicolas DETREZ
Bernard DELPECH
Pierre DELOLME
& Olivier GIRARD

Marlène HIRTH, Amandine DELPECH, Émilie BORGES, Gwendoline DUBOIS, Ségolène PILLET, Carine PÉRÉ, Audrey MERINI, Sylvaine POMMIER, Manon BARBEZIEUX, Maëlle FONTAINE, Laurie PELOUS, Juliette GRZYWACZ, Sandra TARDY-CALANDRAS, Marion TENINGE, Amandine BILLOT, Naéma LUQUAIN, Amalia LUQUAIN, Céline JACQUELIN

Un noyau dur et très assidu de joueuses a permis à cette équipe de traverser la saison dernière avec beaucoup de courage et de cohésion. L'objectif sera de transmettre cette motivation à un groupe plus étoffé.
Les valeurs que l'on retrouve dans cet effectif reflète la mentalité de "guerrières" mais aussi de folie de ses joueuses qui vont tenter de les faire transparaître au cours de cette saison 2014 / 2015.

de l'Isère

- 19 ans Filles
Régional

Entraîneurs
Marin YVANT
& Abigaël MICHA

Après une saison couronnée de succès pour ces deux équipes qui ont décroché le titre départemental et la coupe de l'Isère dans leur catégorie, c'est maintenant le niveau régional qui les attend. Un championnat de ligue qui va permettre aux jeunes joueuses de PDI de se frotter à l'élite régionale et de franchir encore un palier. Une progression logique aussi bien pour les joueuses que pour leurs jeunes entraîneurs.

- 16 ans Filles
Régional

Entraîneurs
Charline BEL
& Julie MAIRE

TOBOGGANS, PISCINE À BALLES, PARCOURS D'AVENTURE, ESCALADE, KARTING, PISTE DE LUGE...
KRAPA' HUTTE
1200M²
DE PLAINE DE JEUX
1 à 12 ans
www.krapahutte.fr
BOURGOIN
04 74 28 23 76

proxadis
création de sites internet
04 74 19 13 90
depuis 11 ans à Bourgoin-Jallieu
www.proxadis.com
78 rue Pontcottier - 38300 Bourgoin-Jallieu

Memphis Coffee
The fabulous 50's !
Horaires
du dimanche au jeudi :
de 11h30 à 23h00
vendredi et samedi :
de 11h30 à 23h30
Réservations au 04 74 43 54 95
7/7 service continu
Diner - Restaurant
MEMPHIS COFFEE
Zone la Maladière, 5 rue Denis Papin
38300 Bourgoin-Jallieu

Le CSBJ Handball s'occupe de vos enfants

Avec à sa tête Marin Yvant, aidé de Nicolas, Amira, Benjamin et Mathieu, *la Brigade du Fun* a encore sévi cet été à Bourgoin-Jallieu.

Les stages du CSBJ HANDBALL, ce sont les vacances mais en mieux !
Découverte ou perfectionnement du Handball, une activité sportive ludique et accessible à tous. De 7 à 14 ans vous êtes tous les bienvenus !
1/2 journée de handball par jour et le reste du temps ? On grimpe, on glisse, on saute bref on s'amuse tout en n'oubliant jamais l'esprit d'équipe.

Renseignez-vous pour connaître les prochaines dates de stage cet automne et cet hiver au CSBJ HANDBALL.
De 8h30 à 17h30, rires et bonne humeur sont obligatoires !!!

SPORT 2000
BOURGOIN JALLIEU
ZI de la Maladière
tél : 04 37 03 26 90

CSBJ HANDBALL BOURGOIN JALLIEU

Présent dans la passion

aviva.fr

Nous protégeons **toutes vos vies**

Auto, habitation, santé, prévoyance, épargne, retraite...

afer CORRESPONDANT

Pierre MONNET
agent général

04 74 28 43 98

4, avenue Alsace-Lorraine - BP 60456
38304 BOURGOIN-JALLIEU Cedex
monnet-pierre@aviva-assurances.com
N° ORIAS : 07009676

AVIVA