CSBJ HANDBALL

BOURGOIN-JALLIEU

Saison 2011 • 2012

proXadis
création de sites internet

Garage Reyppin

Ambulances et Taxis St Michel

Caparol Center

Depuis 1933 Cusin Imprimerie

Maisondelapresse

Optic 2000

Cars Annequin

Moulins du Bion

E.Leclerc Bourgoin-Jallieu

BOURGOIN-JALLIEU

ENCORE ET TOUJOURS MOINS CHER

la billetterie E.LECLERC

La parapharmacie E. LECLERC

ESSENCE 24H/24

L.JEAN'S BOUTIQUE

loué E.LECLERC

Le Manège à Bijoux

E.LECLERC VOYAGES

Centre commercial E.Leclerc Bourgoin-Jallieu et ses 22 boutiques

DE 8H30 A 21H DU LUNDI AU SAMEDI
Tél: 04 74 43 51 29

Retrouvez l'ensemble de nos catalogues et promotions sur notre site www.e-leclerc.com/bourgoin-jallieu

E.LECLERC Drive

BOURGOIN-JALLIEU

leclercdrive.fr

Vos courses en 1 clic !

Route des Frères Lumières-Les Vergniouds
38300 BOURGOIN-JALLIEU Tél.04 74 28 62 74

Imp.CUSIN Bourgoin-Jallieu

le mot du Président

Les 10 années au CSBJ à sillonner les parquets de France et de Navarre, mes expériences passées en tant qu'entraîneur et arbitre m'encouragent à poursuivre l'aventure au sein du club.
Ne renonçant pas pour autant à mon rôle de joueur (gardien), c'est accompagné d'une équipe dirigeante rajeunie que je souhaite redynamiser le club pour lui rendre sa place légitime à l'échelon national.
Cette année, nouvelle saison rime avec nouveau Conseil d'Administration. En effet lors de la dernière assemblée générale un nouveau CA fort de 25 personnes a été élu. Ce fait démontre que, malgré les difficultés sportives de notre équipe fanion lors du dernier exercice, de nombreuses personnes se sentent concernées par le devenir du CSBJ Handball.

Le CSBJ Handball ne se résume pas uniquement par l'implication de ses dirigeants, mais notre club est également animé par :
- la fidélisation de nos partenaires,
- notre projet club,
- notre projet sportif axé sur la formation des jeunes joueurs,

mais aussi par la participation de nos bénévoles, parents et passionnés, et de nos joueurs.

Au niveau sportif, l'équipe fanion, renforcée par de nombreux retours aux clubs et la montée d'anciens moins de 18 ans, aura à coeur de redorer le blason du CSBJ Handball qui n'avait pas quitté le niveau national depuis presque 20 ans. Nos équipes jeunes se portent bien, les résultats sont encourageants ; la preuve en est le titre de champions de l'Isère de notre équipe moins de 16 ans.

Le projet filles en partenariat avec le club de Villefontaine répond à toutes nos attentes :
- maintien des moins de 18 ans filles en championnat de France pour la prochaine saison,
- montée des seniors filles au niveau Prénational,
- le titre de championnes de France UNSS des Cadettes de la section sportive du Lycée l'Oiselet.

Les compétences et idées des membres du club, l'appui de nos partenaires, notre projet sportif axé sur la formation des jeunes, et le soutien de nos bénévoles, parents et passionnés permettra au CSBJ Handball de poursuivre l'aventure et de tirer vers le haut le handball nord-isérois.

Je vous souhaite à tous une excellente saison 2011/2012.

Sportivement,
Nicolas MARIE

Le Comité Directeur : ***Thierry BERNET, Joël CASAGRANDE, Gérard GABILLON (Trésorier), Raymond JACQUES (Secrétaire), Nicolas MARIE (Président), Julien PRAT, Rudy YVRARD***

Les autres membres du Conseil d'Administration : ***Fabien ARNOLDI, Sébastien BAULU, André COTTAZ, Audrey GABILLON, Mikaël GABILLON, Bruno GIRARD, Olivier GIRARD, Bernard HILDT, Bruno INESTA, Janet JACQUES, Alain JACQUIER, Charlotte JULIA-SELLI, René LACHIZE, Guillaume MARIE, Martial MONIN, Matthieu RUFFINO , Pierre SALAMAND, Gérard YVRARD***

CSBJ HANDBALL - 1 rue des Frères Lumière - 38300 Bourgoin-Jallieu
Tél/Fax 04 74 93 76 48 - e-mail : csbj.handball@aliceadsl.fr - Site : www.bourgoin-handball.net

VOTRE PARTENAIRE EN PEINTURE PROPRE

SUR LE NORD-ISÈRE

Tél. 04 74 28 19 28

www.cpro-bourgoin-revetement.com

CAPANATURE

naturellement pro

Votre magasin CAPAROL CENTER est ouvert toute l'année :

du lundi au vendredi 7h30 - 12h et 14h -18h et le samedi matin 9h - 12h

CAPAROL CENTER

PEINTURE

DÉCORATION

PARQUET

Z.I. de Chantereine - 14, avenue de Chantereine

38300 BOURGOIN-JALLIEU - Tél. 04 74 28 19 28

Séniors Garçons Prénational

Entraineurs
André SZYMCZYK
Joël CASAGRANDE

En haut de gauche à droite :
Aadil EL MOURIDI, Flavian AIME, Marin YVANT, David DUPRE, André SZYMCZYK (Entraîneur), Tristan BLONDEAU, Julien CUSIN, Nicolas MARIE (Président), Joël CASAGRANDE (Entraîneur)

En bas de gauche à droite :
Rudy YVRARD (Capitaine), Jérémie CHARREL, Tuan N'GUYEN, Cyril COTTAZ, Julien PRAT, Matthieu GAZQUEZ, Jean-François FERLET, Raymond JACQUES (Secrétaire)

Absent : Philippe ALLAGNAT, Fabien ARNOLDI, Maxime CHARRIER, Tristan MAIHLE, Anthony PAGAN

Tous les matchs à domicile le samedi à 20h45

MATCHS ALLER

17 Septembre 2011
St Egrève - CSBJ → score : 17 - 27

24 Septembre 2011
CSBJ - Montélimar → score : 23 - 22

1 Octobre 2011
Guilherand-Granges - CSBJ → score : 32 - 36

8 Octobre 2011
CSBJ - Vizille → score : 29 - 22

15 Octobre 2011
Voiron - CSBJ → score : 32 - 26

5 Novembre 2011
CSBJ - Loriol → score : 23 - 22

12 Novembre 2011
Chambéry - CSBJ → score : 16 - 33

19 Novembre 2011
CSBJ - Grenoble → score : 28 - 28

4 Décembre 2011
Thonon - CSBJ → score : 34 - 33

10 Décembre 2011
Annemasse - CSBJ → score : 21 - 33

7 Janvier 2012
Albertville – CSBJ → score : 30 - 26

MATCHS RETOUR

21 Janvier 2012
→ CSBJ - St Egrève

28 Janvier 2012
→ Montélimar - CSBJ

4 Février 2012
→ CSBJ - Guilherand-Granges

3 Mars 2012
→ Vizille - CSBJ

10 Mars 2012
→ CSBJ - Voiron

17 Mars 2012
→ Loriol - CSBJ

31 Mars 2012
→ CSBJ - Chambéry

21 Mars 2012
→ Grenoble - CSBJ

28 Avril 2012
→ CSBJ - Thonon

5 Mai 2012
→ CSBJ - Annemasse

12 Mai 2012
→ CSBJ - Albertville

DU JEUNE AVEC DU VIEUX

Après une saison délicate (la descente en prénational), je ne pouvais laisser tomber l'équipe et le club. Il faut se le dire : le CSBJ Handball a la structure et l'effectif pour évoluer au niveau national. Je poursuis donc l'aventure avec un objectif clair : la montée de l'équipe senior en Nationale afin de redonner au CSBJ Handball la place qui est la sienne.
Nous nous sommes appuyés sur le retour de joueurs expérimentés désireux de m'accompagner sur ce projet et d'encadrer nos jeunes issus de la formation. C'est donc une équipe « 100% made in Bourgoin Jallieu » qui tentera de faire rayonner la petite balle « pégueuse » sur la cité Nord-Iséroise.
Je compte sur votre présence à nos côtés pour nous aider dans notre mission. Et comme Tintin est à la mode, lançons la saison avec un objectif (lune) N3 ! ***Sportivement, André SZYMCZYK (Entraîneur)***

DEPUIS 1933
CUSIN
IMPRIMERIE

Imprimerie CUSIN

OFFSET - TYPO
PAO - Façonnage - Numérique

IMPRIM'VERT
Votre imprimeur agit pour l'environnement

Z.A. la Combe - 38300 MEYRIÉ
Tél. 04 74 28 44 31 - Fax 04 74 43 20 71
www.imprimeriecusin.com

MOULINS DU BION

LE PAIN BOULANGER
VOTRE ARTISAN

BANETTE

BANETTE ET
VOS ARTISANS BOULANGERS
SOUTIENNENT
L'ÉQUIPE DU CSBJ HANDBALL

Liste de nos Artisans Boulangers à Bourgoin-Jallieu :

Boulangerie-Pâtisserie Berliat, Boulangerie-Pâtisserie Berthet, Boulangerie-Pâtisserie Buisson, Boulangerie-Pâtisserie Brunet, Boulangerie-Pâtisserie Faure, Boulangerie-Pâtisserie Genin, Boulangerie-Pâtisserie Jacquier, Boulangerie-Pâtisserie Joly, Boulangerie-Pâtisserie Scandolin.

MOULINS DU BION - Route de Saint-Jean - 38300 MAUBEC
Tél. 04 74 43 53 65 - Fax 04 74 43 53 68

Seniors Filles Prénational - Porte de l'Isère

Entraineur

Benjamin MINIETTI

Le groupe : BAJARD Helene, BEL Charline, BENKDIR Mounia, BOUTCHICHA Amira , BREMOND Marjorie, BRISARD Lola, BURLOUX Elodie, CAPELLI Shanon, CHAUMONT Justine, COUTURIER Sandrine, DAUGROIS Amandine, FICHET Angélique, FROGER Maud, GABILLON Audrey, GIACCHERO Shana, GRIGNOLA Anne Lise, GUILLAUME Zoé, HUMEAU Eva, JULIA-SELLI Charlotte, MAIRE Julie, MONNERET Clélia, RANDY Morgane, RODRIGUEZ Julie, SAEZ Laetitia, SEGER Camille, YVRARD Laura

Leur montée en prénational acquise la saison passée, l'objectif pour cette saison est le maintien ; avec un très bon groupe composé principalement de joueuses de la saison dernière, renforcé par la montée de moins de 18 ans ayant évolué en championnat de France ainsi que l'arrivée de joueuses expérimentées. Cette saison va être longue et il faudra faire preuve de combativité pour atteindre nos objectifs dans cette poule de prénational qui promet d'être difficile, mais l'investissement et le travail des filles portera ses fruits, et notre réussite passera par des rendez vous importants qu'il ne faudra pas manquer.

Seniors Garçons Equipe 2 - Ligue Honneur

Entraineur

Joël CASAGRANDE

En haut de gauche à droite : Joël CASAGRANDE (Entraîneur), Quentin BAYLE, Bastien POUDEVIGNE, Marius YVRARD, Julien CUSIN, Mickael GABILLON, Christophe ALEX, Nicolas DETREZ. *En bas de gauche à droite :* Xavier MARTIN, Marc VAN DEN ABBEELE, Thomas SOUCILLE, Pierre-Antoine BONIN (Capitaine), Pierre-Antoine BRAULT, Brice AIME. *Absent :* Mehdi BOUGHANIM, Nicolas BRUYERE, David DANCER, Thomas FONTAINE, Guillaume GUIATTI, Samy KERMICHE, David-Alexandre MAILHE, Bastien SOUILLET

Malgré un début difficile dû à un manque d'effectif sur les quatre premiers matchs, l'équipe a su se ressaisir au tiers de la compétition aussi bien en qualité qu'en quantité et laisse envisager un bel avenir sur le reste de la compétition.
Notre objectif est de construire un groupe cohérent dans sa diversité, qui puisse bien vivre ensemble.
Dure tâche que de mélanger jeunes et moins jeunes, étudiants et travailleurs, et de prendre en compte les indisponibilités familiales, blessures, urgences, etc… Pour cela des règles de fonctionnement ont été mises en place et sont respectées par tous les acteurs.
Tout ceci basé sur la confiance et le respect mutuel des joueurs, du groupe et de l'entraîneur. En deux mots pas de tricherie mais de l'organisation pour mieux vivre sa passion.
Amateur ; celui qui aime et qui ne compte donc pas. La perception sociale de ce mot n'est plus la même depuis que le professionnalisme l'a rendu ringard. Pourtant quelle noblesse ! Et quelle richesse ! Je puise personnellement dans cet environnement toute la motivation qui m'a fait avancer, voire réussir.C'est cet état d'esprit que j'aimerais communiquer à mes joueurs, car je reste persuadé que la performance ne s'achète pas. Elle se vit au travers des moyens que chaque individu se donne, dans le respect et l'entraide de l'autre, surtout dans notre sport collectif si exigeant. Bien sûr il y aura des déceptions collectives et/ou individuelles, il faudra en parler ! Trouver des solutions ! Savoir rebondir afin de progresser. C'est l'enthousiasme, le travail et le partage qui nous apporteront la réussite. Bonne saison à tous !

Le Plus SPORT des Chausseurs
PROPOSE
LES CHAUSSURES QUI SCULPTENT VOTRE CORPS
Reebok
EASYTONE
Textile
Chaussures
Baffert
Ouvert Non Stop 9h 19 h Rd 1006 38300 RUY
adidas NIKE Kappa TBS PUMA CHIPIE ZZBILLABONG Levi's

BRISSAUD
TV - HIFI - VIDEO - ELECTROMENAGER
Vente dépannage Grandes Marques
4, rue de la République
38300 Bourgoin Jallieu
Tél. 04 74 93 42 81
Fax : 04 37 03 12 65

fitway
Centre de Fitness Laissez-vous guider !
Centre de fitness
Du lundi au vendredi
9H00 - 21H00
Le Samedi
9H00 - 15H00
140 rue Isaac Asimov 38 300 Bourgoin-Jallieu
Tél. 04 37 03 09 09 www.fitway-bj.fr

Optic2000
SYLVAIN BOUDET
RUE PIETONNE
BOURGOIN-JALLIEU
04 74 93 39 75

- 17 ans Garçons - Ligue

Entraineurs
Zoran CALIC
& Julien PRAT

Le Groupe : ARTHAUD Clovis, BAVEUX Pierrick, BAYLE Hugo, BEN ABDELOUAHED Marwane, COMMAN Arthur, GONZALEZ Gaêtan, GUILLEMARD Lucas, JACQUES Corentin, LUMIA Angelo, MANUZZI Jean, MAZENC Lucas, MONIN Mathieu, PROZELLER Brian, TONEGHIN Charly, VILLARD Baptiste, WOUTERS Pierre, WURTZ Marius

Les moins de 17 ligue un cru bourgeois bientôt classé

On dit toujours qu'avec le temps un bon vin s'améliore. Et bien il en va de même en handball.

Après leur excellent parcours qui les a emmené vers le titre de champion départemental lors de la saison précédente, la génération millésimée 1995-1996 continue son vieillissement.

Pour trouver un équilibre parfait à ce jeune vin, l'expérimenté maitre de chaix Zoran CALIC a été associé dans son œuvre au jeune œnologue Julien PRAT. Ils sauront à coup sûr allier les différents cépages que sont le travail et la détermination.

On espère tous que cette génération ira chercher le titre de champion de ligue synonyme de qualification pour le championnat de France -18.

Et après les Yquem, Petrus ou encore Angelus on pourra voir apparaitre un nouveau grand cru classé : les -17 ligue du CSBJ.

LE SITE DU CSBJ HANDBALL FAIT PEAU NEUVE !!!!

www.bourgoin-handball.net/

Venez découvrir notre nouveau site internet :
- toujours plus d'actualités
- les résultats et les comptes-rendus de matchs
- les offres partenaires
- la photothèque
- la boutique

Audi

Reypin

La Maladière - 38300 BOURGOIN-JALLIEU
Tél. 04 74 28 07 34 - Fax : 04 74 43 29 15

Devenez partenaire ?
Intégrez notre club partenaires
et devenez acteurs
de notre developpement

SwissLife
Une marque de qualité pour des clients de qualité
Assurance, Retraite, Patrimoine, Santé

Jean-Pierre BANTON
Agent général
av Ambroise Genin - BP 5
38301 BOURGOIN JALLIEU CEDEX
N° ORIAS 07007691

jeanpierre.banton.ag@swisslife.fr
fax : 04 74 28 46 40
04 74 28 09 96

NORISKO AUTO
AUTO CONTROL
L'INSPECTION TECHNIQUE

-10%
sur votre contrôle technique

NORISKO
45 route de Frontonas
LA VERPILLERE
04 74 95 60 22

AUTO CONTROL
3 rue des Sayes
L'ISLE D'ABEAU
04 74 18 55 86

- 18 ans Filles Championnat de France - Porte de l'Isère

Entraineur

Benjamin MINIETTI

Le Groupe : JACQUELIN Céline, DELPECH Amandine, FAVRE Lise, SINEYEN Lola, TURPIN Alice, JULLIEN Péroline, COGLITORE Catleen, ROUCHIER Léa, VEYRON Marie, ERDOGAN Rabhia, VIALA Noémie, GLASSON Laetitia, TROUVE Jennifer, GAUZARGUES Eve, GRUNBERG Ruby, THARAFI Inès

Avec une place conservée la saison dernière et avec un quart de finale qui est venu conclure une belle saison, cette année l'objectif prioritaire est le maintien de l'équipe en championnat de France et pourquoi pas réitérer un quart de final. Le groupe est composé de joueuses qui évoluaient déjà à ce niveau l'an passé, renforcé par des filles qui jouaient en moins de 17 ligue la saison précédente.
Ces joueuses découvrant le niveau national sont pour la majeure partie passées par la section handball du lycée l'Oiselet ; un très bon groupe avec une marge de progression importante.
Les bons résultats du début de saison ne demandent qu'à être confirmés pour assurer une place dans les 4 premières équipes de la poule, synonyme de maintien et d'accession en poule haute pour la 2ème phase de la saison, avec de très beaux matchs en perspective.

proxadis
création de sites internet
04 74 19 13 90
depuis 11 ans à Bourgoin-Jallieu
www.proxadis.com
78 rue Pontcottier - 38300 Bourgoin-Jallieu

www.spie.com

- Réseaux Aériens et Souterrains
- Distribution HTA/BTA/EDF
- Signalisation Routière et Autoroutière
- Eclairage Rural, Eclairage Urbain
- Illuminations, Electricité Industrielle
- Régulation de Trafic, balisage Lumineux

SPIE

SPIE Sud-Est
Direction Opérationnelle Grand Dauphiné
Z.I. de Rochetoirin – BP 61
38110 LA-TOUR-DU-PIN

Tél : 04 74 97 11 55
Fax : 04 74 97 66 32

SPIE, l'ambition partagée

JEAN LEFEBVRE
TRAVAILLE POUR VOUS
SUD - EST

25, boulevard Pré Pommier
38309 BOURGOIN JALLIEU
Tél. : 04.74.19.12.12
Télécopie : 04.74.28.17.32

Implantée depuis plus de 40 ans
sur le secteur du Nord Isère,
L'Entreprise de Travaux Publics
EJL SUD-EST
se mobilise au quotidien
au service de vos projets de voirie,
de plateformes industrielles
ou encore d'aménagements qualitatifs.

Spécialiste du maintien à domicile

ALLServices

APA PCH CESU
Aide au quotidien
Maladie d'Alzheimer
24h/24 7j/7

04.74.43.92.35
www.allservices.fr

JEAN MARTRE

Menuiserie
de bâtiment
Bois & PVC
Agencement

LE MOULIN 38080 FOUR
Tél 04 74 92 75 28 - Fax 04 74 92 72 07

LOUIS VAL TP

TRAVAUX PUBLICS
Terrassement - Assainissement
Lotissement - Aménagement de cours

495, route de Chamont - SAINT-CHEF
04 74 92 42 43 - Fax 04 74 92 54 01
E-mail: louis.val@wanadoo.fr

- 16 ans Garçons Départemental

Entraineur

Marin YVANT

Equipe 1 - En haut de gauche à droite : BAVEUX Mathias, DUGIT-GROS Arthur, BOUTELOUP Jules, FONTANEL Luca, MAITRASSE Arnaud et YVANT Marin (entraîneur).
En bas de gauche à droite : DUBOIS Florian, MASELLA Loïc, DELOCHE Adrien, HUMEAU Marius et COMMAN Jules

Equipe 1
Encore un effectif d'une trentaine de joueurs pour cette nouvelle saison et une nouvelle aventure pour ma première année de coaching .
Pour l'équipe 1 le but est de faire aussi bien que l'année dernière c'est-à-dire un titre de champion de l'Isère (et ça commence bien puisque les garçons sont invaincus après 6 matchs !) et un long parcours en coupe de l'Isère. Une équipe à plus de 50% renouvelée avec quelques anciens joueurs de l'équipe 2, quelques moins de 14 ans de l'année précédente et de nouvelles arrivées m'ont permis de construire un très bon groupe pour répondre à nos objectifs.
De plus, je tiens à féliciter 4 joueurs de cet effectif qui représentent les couleurs Berjalliennes au sein de la génération du comité 1997 (Jules COMMAN, Marius HUMEAU, Mathias BAVEUX, Lucas FONTANEL)

Equipe 2
L'effectif est composé majoritairement de moins de 14 ans de l'année dernière et complété de débutants.
L'apprentissage s'avère difficile puisque les garçons pointent en milieu de tableau après 6 journées. Mais avec du travail et du sérieux je suis sûr qu'ils feront beaucoup mieux sur la phase retour.
Cette saison, Martin UNTERFINGER est là pour m'épauler et coacher principalement l'équipe 2, supervisé par le «maître» Joël CASAGRANDE.
Je tiens à remercier Marien BRAULT qui a dû quitter le club en fin de saison dernière pour raisons professionnelles. Son travail appliqué et sérieux a permis aux garçons de progresser et d'acquérir de solides bases pour cette nouvelle saison.
Merci également à tous les parents, car sans eux les enfants ne pourraient pas réaliser leur passion au sein du club.

Equipe 2 - En haut de gauche à droite : UNTERFINGER Martin (entraîneur), BIOUD thomas, SAND Raphael, VOISIN Maxime, COULANGE Thibaut , GUILLOT Rémi, DELAPORTE Alexandre
En bas de gauche à droite : HEITZ Thibaut , DE IULIIS Luca , MALARD Lucas, RANGER Martin, MICOLLE Lucas, JEAN-SAUNIER Jonas

VIVIANT TERRAINS
Aménageur Foncier
Achat et Vente de terrains à bâtir
Vente de maisons neuves
Ensemble, aménageons l'avenir...
Retrouvez toutes nos opérations sur :
www.viviant-terrains.com
Renseignements / Vente au : 04 74 43 22 22
34 rue de la Libération - 38300 BOURGOIN

PROPRI & TERRES
Capital 8 160 €
SIRET 343 960 498 00024
Laurent GUILLARD
Marchand de biens
PROSPER SARL - 2749, route nationale 85 - 38300 NIVOLAS-VERMELLE
Tél. mobile 06 09 83 90 43 - Tél. 04 74 92 10 93 - Fax : 04 74 92 04 85
Site : www.propri-et-terre-immo.com - Mail : contact@propri-et-terre-immo.com

Au Soulier d'Or
Arbell
5, rue de la République
38300 BOURGOIN-JALLIEU Tél. 04 74 93 19 89

PACCALIN
MENUISERIE
ALUMINIUM
VITRERIE
MIROITERIE
24, avenue Maréchal Leclerc - 38300 BOURGOIN-JALLIEU
Tél : 04 74 93 26 51 - Fax : 04 74 28 18 01
E-mail : paccalin-sarl@wanadoo.fr - Site : www.paccalin.fr

CHARPENTE
Gérard BONNET
COUVERTURE
Plafonds à la Française
34, rue Edouard Marion - BOURGOIN-JALLIEU
Tél. : 04 74 93 03 16 - 04 74 97 50 31 - Fax : 04 74 93 65 56

GILLES BONNAIRE
«Le spécialiste du jardin»
Une réponse à tous vos problèmes d'extérieur
Plantation, Taille, Entretien
Aménagements Parcs et Jardins
Mozas - Route de Bourg-en-Bresse
BOURGOIN-JALLIEU
04 74 93 16 01

Entreprise de maçonnerie
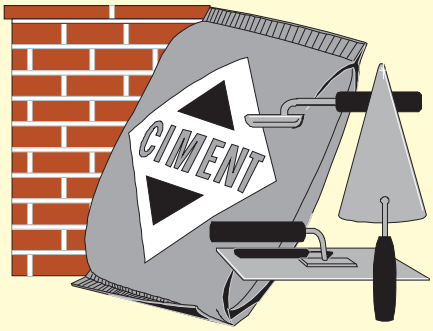

RAGOUCY
20, rue Edouard Marion
38300 BOURGOIN-JALLIEU
04 74 93 02 44

-16 ans Filles Départemental - Porte de l'Isère

Entraineur
Guillaume SEFSAF

Debout, de gauche à droite : Guillaume SEFSAF (Entraîneur), Manon FOURNIER-PIGEON, Pauline LIAUD, Anandra VEINMAN, Alexia MONNAND, Marine PETREQUIN, Lola ROUXEL, Chrislaine LEBLANC, Anne-Laure BUIRON et Jannet MAKNI. *A genou, de gauche à droite :* Juliette Grzywacz, Malaury GAIO, Caroline BERGER, Amélia FUENTES, Lucile BADIN et Laurie PELOUS. *Absentes :* Kenza BARNIER et Flavy CHAUVIN.

Après une saison correcte en -15 ligue l'an dernier, les joueuses redécouvrent le championnat départemental cette année avec pour objectif principal la montée en -17 ligue la saison prochaine et pourquoi pas reconquérir notre titre en coupe d'Isère que nous avons abandonné l'année dernière.
Notre excellent début de saison nous permet d'être encore en lice sur tous les tableaux, en effet le collectif -16 s'est brillamment qualifié pour la poule haute de la deuxième phase du championnat et il est toujours en course pour la coupe ; ce qui nous promet une année 2012 riche en émotion.

Le groupe est composé de joueuses débutantes, de confirmées ou encore de jeunes filles inscrites à la section hand au lycée l'Oiselet de Bourgoin Jallieu ce qui nous donne un collectif hétérogène.
L'ambiance excellente et studieuse à l'entraînement se traduit par notre très bon départ en championnat ; les joueuses sont motivées et ont envie de réaliser une grande année.
La route qui mène à nos objectifs est encore longue mais nous sommes sur la bonne voie.

-15 ans Filles Ligue - Porte de l'Isère

Entraineurs
Elodie BURLOUX & Zoé GUILLAUME

En haut de gauche à droite : Zoé GUILLAUME(entraîneur), Océan CAILLABOUX, Lyce REFFO, Délucia METRAN, Pauline MARTINEZ, Angélina GIRIAT, Laurine FATON, Lisa VOLLUET et Elodie BURLOUX (entraîneur). *En bas de gauche à droite :* Chloé GUILLIMIN, Maéva GIRAUDON, Audrey HOUTIN, Laura COLLIER, Dylène NAP, Inès BOREL, Myriam BEN GUIRAT, Zoé HOLENSTEIN et Jennifer SOMA ATH. *Absentes :* Alizée BRISARD, Emmanuelle KISSINGOU, Anne-Mylène MAINASSARRA, Margaux LELONG, Myriem et Nedjma GUITOUN.

C'est une équipe composée essentiellement de filles effectuant leur 2ème année dans cette catégorie avec une arrivée importante de débutantes. Le niveau ligue s'annonce donc difficile pour cet effectif de 22 joueuses face à des équipes composées de filles ayant plusieurs années de hand dans les jambes et faisant partie de différents pôles de formation.
Notre objectif cette saison est de faire progresser les "anciennes" et d'apprendre les bases aux "nouvelles", tout en créant une cohésion d'équipe. Nous voulons aussi et surtout les préparer pour la saison prochaine. Malgré la difficulté annoncée de cette saison, les filles sont dotées d'un mental d'acier et réussissent à nous faire plaisir au travers de chaque match en affrontant leurs adversaires à bras le corps et en appliquant les exercices demandés et répétés aux entraînements. Une équipe à suivre... Sportivement.

-14 ans Garçons Départemental

Entraineur
André COTTAZ

Cette équipe complètement décimée, par la montée en moins de 16, de douze joueurs, a dû se reconstruire. Trois joueurs nés en 98 ainsi que trois jeunes de 99 issus des moins de 12, ont formé la nouvelle structure de ce groupe et avec la venue de nouveaux joueurs plus ou moins expérimentés cette équipe a pu voir le jour. Deux entraînements par semaine et un travail acharné ont permis une grande progression à cette équipe grâce à une volonté de tous les instants et une présence régulière aux entraînements. A cette date, nos moins de 14 occupent la première place de la première phase du championnat à égalité avec Villefontaine. L'objectif du club est la monté des moins de14 en championnat de ligue, la tâche va être dure, mais avec du travail et encore du travail et toujours du travail et une touche de travail…… c'est jouable !!!!! On ne vous remerciera jamais assez, vous, les parents……

RESIDENCE LE TIXIER

Label BBC

18 APPARTEMENTS
À VOTRE MESURE
Au Centre de
BOURGOIN-JALLIEU

Résidence Sécurisée
Parkings et Garages Privatifs
Grandes Terrasses

BATIGIMM GROUPE

-12 ans Garçons Départemental

Entraineur
André COTTAZ

Actuellement un effectif important de 22 joueurs (quelques joueurs de plus en début de saison auraient permis d'engager une 2ème équipe). La formule du championnat (comme la saison passée) permet aux débutants de pouvoir s'exprimer à leur niveau de jeu et aux joueurs confirmés de lutter contre des adversaires de leur gabarit (à condition que tous les autres clubs jouent le jeu !). A la fin de la première phase cette équipe s'est classée 3ème de sa poule. Une 2ème phase débute en janvier 2012. Avec un travail plus sérieux à l'entraînement, plus d'écoute, de concentration, de discipline, de rigueur… pour certains (ils se reconnaîtront !), ce groupe pourrait rivaliser contre les meilleurs du département. Entraînée par Dédé COTTAZ, aidé par des parents anciens joueurs comme : Bruno ROBERT, Philipe MESELLA et SALAMAND (père & fils) cette équipe a tout l'avenir devant elle. Mais : TRAVAIL, COURAGE et encore TRAVAIL... égal ESPOIR. Allez les petits !!!!!
Merci les parents pour vos coups de main et votre soutien.

-12 ans Filles Départemental

Entraineur
André COTTAZ

Effectif renouvelé à 50% par rapport à la saison passée. 12 filles assidues aux entraînements, volontaires, combatives, à l'écoute. Elles jouent la gagne mais avec l'objectif de se faire plaisir, et c'est bien là l'essentiel. Actuellement, elles se classent à la 2ème place derrière La Côte Saint André à seulement 2 points. Cette équipe est entraînée par André COTTAZ (dit Dédé), secondé par Joseph SINEYEN (parent qui a de l'expérience dans le handball). Bravo les filles et bon vent pour la suite du championnat.
Merci à tous les Papas, Mamans, Papis, Mamies etc... Pour leur coup de main à tous les niveaux (transports, buvette...)

Merci à tous ceux qui ont collaboré à la réalisation de cette revue...
Ils se reconnaîtront !

CARS ANNEQUIN

Tourisme • Excursions
Organisations de voyages
Déplacements sportifs

Cars grand confort de 7 à 70 places
Couchettes - Etage

34, avenue de Chantereine
38300 BOURGOIN-JALLIEU
Tél. 04 74 93 16 89 - Fax. 04 74 28 59 23
e-mail : contact@carsannequin.com

XENIDIS

Electricité Générale
Chauffage - Dépannage

123b, rue de la Libération
38300 BOURGOIN-JALLIEU
Tél. 04 74 43 29 48 - xenelec38@orange.fr

GOY MICHEL ENTREPRISE

Achat - Rénovation - Construction
Mocation - Vente de tout bien immobilier
Immeubles - Propriétés - Lotissement

Tél. 04 74 28 39 56 - Fax 04 74 93 58 30
Port. 06 08 54 49 21
3, rue Clémenceau - BP 605
38314 BOURGOIN-JALLIEU Cedex

Siret 305 159 675 000 27

Artisan Fleuriste

Marilyn Fleurs

Perier Sonia

Commandez par téléphone, réglez par carte bleu

79, rue de la Libération
38300 Bourgoin-Jallieu
Tél : 04 74 93 27 92

LE PIZZAIOLO

Pizzas à emporter

35, boulevard de Champaret
38300 Bourgoin-Jallieu
Tél. 04 74 28 44 15

MISS BEEF

La boucherie Bon coût, Bon Goût

Fermée lundi et jeudi après-midi
Ouvert le dimanche matin
CB - Ticket restaurant

220, rue de la Libération
BOURGOIN-JALLIEU
04 74 28 33 67 - Fax 04 74 93 15 11
www.missbeef.com

Mini Hand L'initiation au handball à partir de 7 ans

Entraineur
André COTTAZ

Signature de ma Première licence

Je met quel pied ?

Dépêchez-vous derrière

Et hop !

C'est nous

Et vlan !

C'est fini derrière

En ligne et on recommence

C'est marrant

Trop tard la défense

Il est où mon ballon ?

LA BOCCA

Restaurant - pizzeria - lounge

38, rue du 1er Atelier
38300 Bourgoin-Jallieu
04 74 93 98 99
www.la-bocca-restaurant.com

maisondelapresse

Librairie Papeterie
Cadeaux

15, rue de la République
BOURGOIN-JALLIEU

04 74 93 20 34
FAX 04 74 28 30 04
mdp-bourgoin@wanadoo.fr

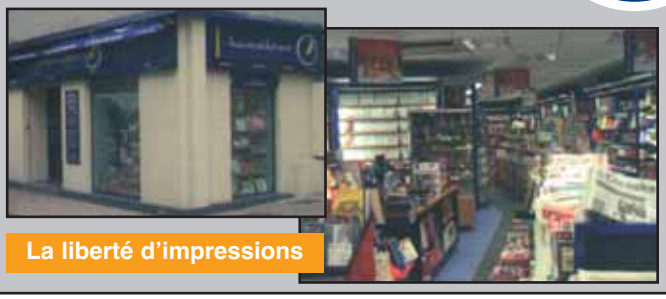

La liberté d'impressions

OUVERT
du lundi au samedi
5 h 30 à 19 h 30
et le dimanche
de 5 h 30 à 12 h 30

Fruitier

Magasin de détail

Spécialiste en fruits, légumes et fromages
Livraison aux professionnels

Centre Commercial de Champaret
38300 Bourgoin-Jallieu
04 74 28 41 31

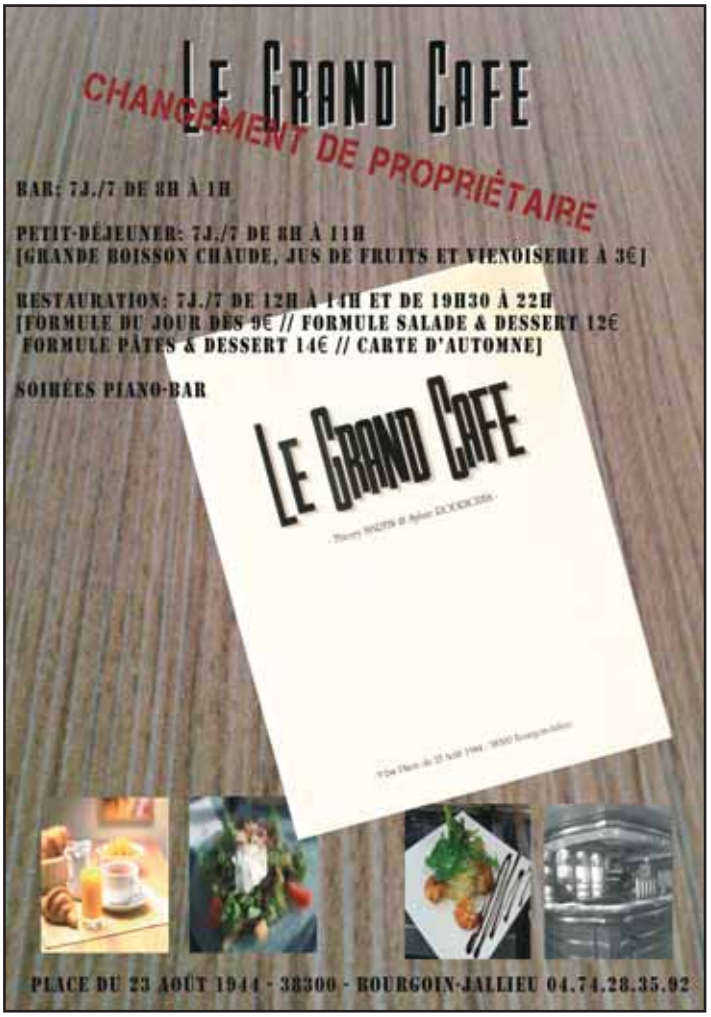

Section Hand Lycée de l'Oiselet

Lycée l'Oiselet
un lycée qui a ses talents.

UNSS
UNION NATIONALE DU SPORT SCOLAIRE

Entraineurs
Dominique COLY & Benjamin MINIETTI

Professeur Responsable Section
Mathieu BOURLIER

La section handball du lycée l'Oiselet fait maintenant partie des meilleures instances de formation au niveau de la ligue Dauphiné Savoie. Les résultats parlent pour elle puisque ces deux dernières années se sont conclues par deux finales de championnat de France et surtout 1 titre de champion de France acquis l'année dernière par les cadettes.

La section est une véritable opportunité pour des joueurs et joueuses qui veulent associer le sport et le scolaire, mais c'est aussi une aventure humaine incroyable.

Encadrée par Joël CASAGRANDE, Dominique COLY et Benjamin MINIETTI, la section aura encore les capacités cette année de ramener de nouveaux titres à condition que les joueuses et joueurs prennent vraiment conscience que seul le travail permet d'atteindre les objectifs, sans oublier l'esprit de groupe qui doit être plus fort que tout sur le terrain et en dehors, l'humilité et le respect de l'adversaire.

CHARCUTERIE DE CAMPAGNE

J. BONNAIRE

18, rue de la Liberté
38300 BOURGOIN JALLIEU
Tél. 04 74 93 14 07

COCCINA TRAITEUR 38

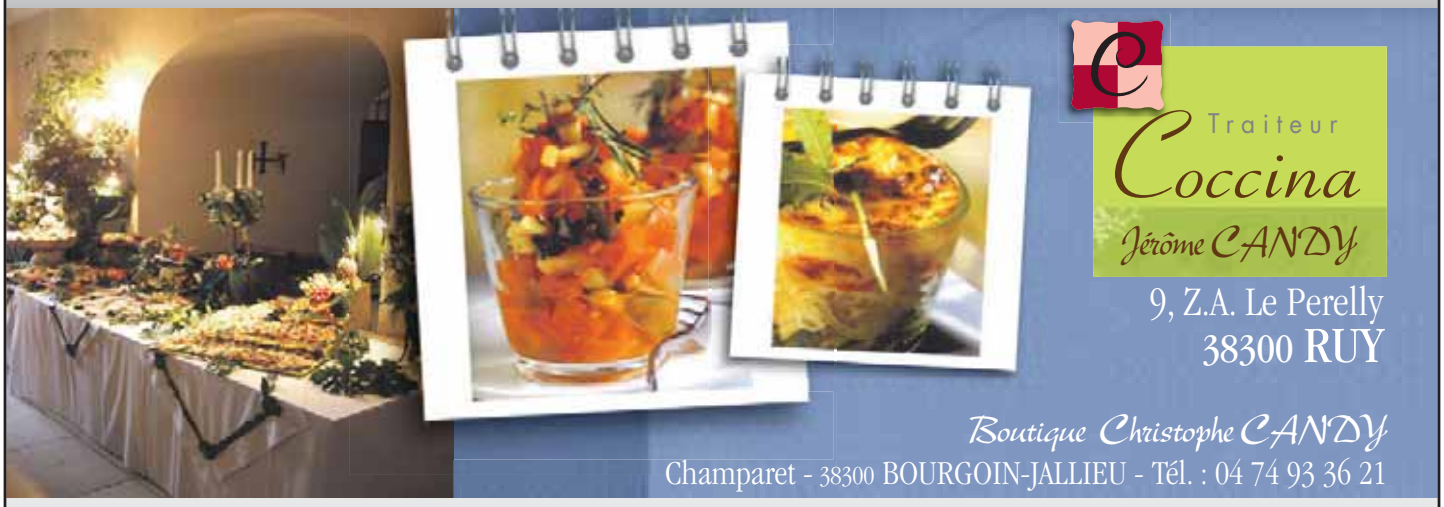

Tél. : 04 37 03 09 36 - **www.coccina.fr**

Classes Sport Collège Champfleuri

COLLEGE CHAMP-FLEURI SALVADOR ALLENDE

UNSS UNION NATIONALE DU SPORT SCOLAIRE

Entraîneur et responsable section

Elodie CREISSENT

Le Collège Salvator ALLENDE propose pour la rentrée 2011/2012, 2 classes à horaires aménagés (une classe de 6ème et une de 5ème) à dominante «handball» et une section sportive Handball 4ème et 3ème.
L'établissement est labellisé par la ligue de handball depuis septembre 2006 en tant que section sportive, et fait partie des trois sections Handball de l'Académie de Grenoble. On se fixe l'objectif de permettre aux élèves en fin de 3è de présenter une candidature aux pôles espoir, ou à la section sportive du Lycée de l'Oiselet à Bourgoin Jallieu.
Cette année, ce sont près de 38 élèves de 6é/5é qui suivent l'entraînement de D. COLY et B. MINIETTI (entraîneurs du CSBJ) le vendredi après-midi. Les benjamines sont encadrées à l'UNSS par Mme SIRON, alors que Mr VILLARD entraîne les Benjamins.
En section Sportive, ce sont 18 élèves de 4è/3è qui bénéficient de cette option au sein du collège.
L'entraînement de 2 heures est assuré le mardi par Elodie CREISSENT, qui gère les minimes garçons en compétition. Les minimes filles sont encadrées par Mme SAIDI.
Mais au-delà des ambitions personnelles, ces jeunes joueurs et joueuses se retrouvent le mercredi soudés sur le terrain pour arbitrer, organiser les rencontres ou pour défendre les couleurs Berjalliennes dans les championnats UNSS !

UFOLEP

Uniquement loisir
Fait pour tous
Osez essayer
Laissez vous tenter
En plus c'est sympa
Pots d'après matches obligatoires

Debout, de gauche à droite : Lionel ANNEQUIN, Jérémie POULET, David REVENANT, Virgil REVENANT, Sébastien BAULU, Aurélien GRANGE, Raphaël HAAS, Christopher MAILHE *Assis de gauche à droite :* Nathalie PACCINI, Charles LE BORGNE, Nathalie VIDAL, Stephen MAILHE, Nicolas FERLET, Cyril VIBERT, Kévin MONTCHATRE-JACQUOT, Richard SIERRA. *Absent :* Alexandre PRAT.

Sand Ball

Qu'est ce que c'est ?

Tout part d'une envie de partager, de partager le plaisir pris et le plaisir donné. Car les sensations les plus simples accouchent parfois des idées les plus folles.
Flash back : 1995, la France décroche le premier titre mondial dans un sport collectif. Ils sont champions du monde de Handball ! « Ils », ce sont ces fameux Barjots, nés en 1992 lorsqu'ils sont revenus bronzés des JO de Barcelone.
De retour en France, une question se pose alors : comment prolonger pendant l'été cette vague de bonheur ?… La vague, la vague… et si la solution était sur la plage ! Le Sand Ball venait de naître !
Laurent Munier et Eric Quintin décidèrent alors de monter avec leur copain Bakti Ong une tournée des plages de Sand Ball. Leur but ? Faire se rencontrer dans une ambiance décontractée les champions et tous les passionnés de Hand, de spectacle et de fête.

Le Sand Ball en Nord-Isère

Après une première édition prometteuse fin Mai 2011, le CSBJ Handball renouvellera l'expérience en 2012 pour permettre à tous de découvrir les sensations du Sand Ball dans un cadre idéal à deux pas de chez vous. Rendez vous donc prochainement sur les bords du Lac de Vénérieu.

Arbitrage

Plus que tout autre sport, le handball est un jeu où l'arbitrage est prépondérant dans la mesure où la faute sur l'adversaire fait partie du jeu, dans le respect des limites autorisées.
La compétition exige un arbitrage neutre sans lequel le jeu et les joueurs ne peuvent s'exprimer pleinement.

Gestes de l'arbitrage :
L'arbitre fait partie du jeu. Et en conséquence arbitrer devient un jeu. Ce ne sont pas nos jeunes arbitres qui vous diront le contraire. Mais pour pouvoir prendre un maximum de plaisir, il faut se sentir à la hauteur. Au début c'est difficile "on n'est pas sûr des décisions que l'on prend", puis au fur et à mesure, ces jeunes gagnent en confiance, autant sur terrain que dans la vie de tous les jours. En effet, l'arbitre est responsable du bon déroulement d'une rencontre. En tant que tel, il est obligé de prendre des décisions, d'affirmer des choix, le tout pris dans un laps de temps extrêmement court.
L'arbitre est parfois décrié et c'est le devoir des clubs de faire prendre conscience aux joueurs que l'arbitre est un homme qui prend le plus souvent de bonnes décisions.
Si le jeu requiert prises de risque, il est fait de tentatives heureuses et malheureuses. Au même titre, l'arbitrage conserve une part d'interprétation subjective qui peut engendrer son lot d'incompréhension.
Quand l'erreur d'un partenaire doit être compensée immédiatement, une décision arbitrale défavorable doit être intégrée au plus vite pour mieux réagir et rester concentré sur le jeu.

Le jeu, toujours le jeu…

Les arbitres du CSBJ :
Arbitres adultes :
Jovica MAROVIC (National) Nicolas DETREZ (Départemental)
Arbitres jeunes :
Jean MANUZZI et Mathieu MONIN (Régional)

Raphaël SAND, Thomas BIOUD, Arthur DUGIT-GROS, Florian DUBOIS, Lucas MICOLLE, Baptiste VILLARD, Pierrick BAVEUX et Bastien PAISIN (jeunes arbitres club)

Sans oublier les plus jeunes qui vont débuter leur formation et qui seront les dignes successeurs de leurs aînés.

Soyez sympas avec eux ! Ils sont indispensables.
Vous pouvez les contester mais ne les injuriez pas !
Ils attendent et sont disponibles pour parler avec vous autour d'un verre après les rencontres.

BOURGOIN-JALLIEU

Véhicules de tourisme

- Toutes catégories
- Monospaces 7 places
- Minibus 9 places
- Livraison société
- De 1 à 30 jours renouvelables

ABC LOCATION

Véhicules utilitaires

- De 3 à 20 m³
- Tarif demi-journée
- Toutes distances
- De 1 à 30 jours renouvelables

Tél. : 04 74 19 10 10

Nos routes sont parsemées d'avantages

Efficacité / Prix / Simplicité / Rigueur / Disponibilité / Proximité / Souplesse

ZAC de la Maladière – 140, rue Isaac Asimov - 38300 BOURGOIN-JALLIEU
Fax : 04 74 19 10 05 • e-mail : abclocationbj@orange.fr

Cyril DUMOULIN : du CSBJ à l'Equipe de France...

DIGEST :

Nom : **DUMOULIN**
Prénom : **Cyril**
Date de naissance : **2 février 1984 (27 ans)**
Lieu de naissance : **Rillieux-la-Pape**
Taille : **1,99 m**
Poste : **gardien de but**

Club successifs :
Depuis 2000 : Chambéry Savoie HB
1996 à 2000 : CS Bourgoin Jallieu Handball
Equipe de France :
Première sélection le 21/6/2009 - 12 sélections
Palmarès : Vice-champion de France : 2006, 2008, 2009 et 2011
Finaliste de la Coupe France : 2005, 2009 et 2011

CSBJ : Le CS Bourgoin Jallieu Handball a été ton premier club ?
Cyril Dumoulin : Oui, j'ai commencé le handball au CSBJ à l'âge de 12 ans après avoir joué également en UNSS.
CSBJ : Quels sont les joueurs et entraîneurs du CSBJ qui t'ont marqué ?
C.D. : Pierre STOECKLIN, Philippe ALLAGNAT, Dominique ˝Magic COLI˝ sont des joueurs que j'admirais. ˝Dédé˝ COTTAZ a été mon premier entraîneur et m'a fait aimer ce sport. Je me souviens des entraînements individuels que Joël CASAGRANDE me dispensait ; il croyait en mon potentiel et c'est lui qui m'a incité à aller en sport-étude. Je le remercie de m'avoir poussé car sans lui je n'aurais peut-être pas tenté ma chance.
CSBJ : Ton meilleur souvenir au CSBJ ?
C.D. : La dernière saison à Bourgoin en -18 ans Championnat de France ; on avait un super groupe et avait atteint les quarts de finale. J'avais annoncé mon départ pour Chambéry à la fin du match avec beaucoup d'émotion.
CSBJ : Tu suis toujours les résultats de Bourgoin ?
C.D. : Bien sûr. J'ai été déçu des descentes successives mais les résultats de ce début de saison 2011/2012 sont encourageants.
CSBJ : As-tu un conseil pour les jeunes handballeurs du CSBJ ?
C.D. : Le plus important ; ne jamais oublier la notion de plaisir. Et savoir prendre des risques comme je l'ai fait quand je suis parti en sport-études. Sans oublier le travail bien sûr.
CSBJ : Tu es resté fidèle à Chambéry malgré de nombreuses sollicitations. Qu'est ce qui a guidé ce choix ?
C.D. : Le club a toujours eu un projet ambitieux. Les dirigeants m'ont toujours fait confiance et me permettent chaque année de m'exprimer et de progresser. Le cadre de vie a aussi été important.

CSBJ : Justement grâce à ces progrès tu as pu intégrer l'équipe de France. On te prête pour le moment le titre de 3ème gardien derrière Thierry OMEYER et Daouda KARABOUE tous deux âgés de 35 ans. Mais futur numéro 1 ! Comment vois-tu ton avenir chez les bleus ?
C.D. : Ce n'est pas facile de conquérir sa place dans un groupe solide qui gagne tout. Il faut accepter les choix du sélectionneur et être patient. A 27 ans j'ai encore le temps pour essayer de me faire une place.
CSBJ : Est-ce que la coupe d'Europe t'a aidé dans ta progression ?
C.D. : La Ligue des Champions est une aventure exceptionnelle. L'intensité des matchs, le fait de se confronter à d'autres systèmes de jeu, d'autres cultures, m'a forcément fait progresser.
J'aime le rythme de cette compétition ; des matchs tous les 3 jours. Pas le temps de réfléchir, il faut jouer, enchainer, avancer.
CSBJ : Tu as sorti ton premier livre « Billets de match »*. Comment est née l'idée de ce livre ?
C.D. : L'écriture est un vieux hobby qui me permet de m'évader. J'ai d'abord commencé avec ma préparatrice mentale par coucher sur le papier mes impressions, mes sensations. Puis j'ai fait lire quelques passages à des proches qui se sont montrés enthousiastes. Donc j'ai pris le risque ! Et c'est une vraie satisfaction aujourd'hui d'être allé au bout de ce projet.
CSBJ : Comment est-ce que tes partenaires ont accueilli ce livre ?
C.D. : L'objectif était de partager de l'intérieur le quotidien d'un joueur professionnel, la gestion du stress et des sensations. Mes coéquipiers craignaient un peu que j'agisse en tant qu'espion mais en lisant le livre ils ont vite été rassurés. Je m'étais fixé des barrières ; pas de jugement de valeur, protéger le vestiaire. J'ai quand même gardé quelques anecdotes sympathiques.
CSBJ : Pour finir, quelques questions décalées. Si tu étais un film ?
C.D. : Le plus beau des combats
CSBJ : Si tu étais une personnalité ?
C.D. : Michael JORDAN, Tigger WOOD ou Jackson RICHARDSON. J'admire ces sportifs hors normes qui ont révolutionné leur sport.
CSBJ : Si tu étais un plat ?
C.D. : La tartiflette
CSBJ : Si tu n'avais pas joué au handball ?
C.D. : J'aurais sans doute continué le football que j'ai pratiqué pendant 10 ans avant le handball.
CSBJ : As-tu un message pour notre président Nicolas MARIE ?
C.D. : Je suis heureux de voir un gardien de but reprendre les rênes du club ! Nous avons joué ensemble plus jeunes, je ne doute pas qu'il saura entretenir les valeurs du club et redonner à Bourgoin Jallieu l'élan nécessaire. Je souhaite au CSBJ de retrouver le plus haut niveau afin que je puisse y revenir pour terminer ma carrière !

** « Billets de match » est en vente les soirs de match et à la boutique du club de Chambéry Savoie Handball (http://shop.chamberysavoiehandball.com)*

Auto, habitation, santé, Épargne long terme Assurances professionnelles

Pour tous vos besoins en assurance, contactez votre agent général : un interlocuteur compétent et disponible, toujours à votre écoute.

Epargne, retraite, placement. Bénéficiez de tous les avantages de l'assurance vie et d'un accès privilégié au contrat AFER

afer CORRESPONDANT

Pierre MONNET
agent général

04 74 28 43 98

4, avenue Alsace-Lorraine - BP 456
38311 BOURGOIN-JALLIEU Cedex
monnet-pierre@aviva-assurances.com
N° ORIAS : 07009676

AVIVA